Director
LEÃO VELLOSO

Correio da Manhã

Proprietario
EDMUNDO BITTENCOURT

Endereço telegraphico — "CORREOMANHA"
Impresso em papel de HOLMBERG BECH & C.ª — Stockolmo e Rio

Director, 1558 C.—Red. 5608, C.—Administração, 37, Central.
Impresso em papel de NORDSKOG & C.ª—Christiania—Rio.

ANNO XVIII — N. 7.286
Gerente—V. A. DUARTE FELIX

RIO DE JANEIRO — SEXTA-FEIRA, 7 DE FEVEREIRO DE 1919

REDACÇÃO
Largo da Carioca n. 13

O MOMENTO POLITICO

CAMINHA VICTORIOSA A CANDIDATURA NACIONAL

Está finalmente no Rio o sr. Carlos de Campos, o portador da palavra de S. Paulo no caso da successão presidencial. Apezar das reservas naturalmente mantidas pelos leaders paulistas, a impressão de todo o mundo politico é que o problema da successão será dentro de poucos dias resolvido, com a acceitação pelos grandes Estados do candidato nacional.

Essa era a convicção geral, muito embora corresse com insistencia que alguns leaders, notadamente o sr. Urbano Santos, trabalhavam por uma candidatura politica.

A grande reunião dos "leaders" será amanhã

Foi marcada para amanhã no edificio do Monroe uma grande reunião de leaders, da Camara e do Senado, minoria e maioria das respectivas bancadas.

A reunião realizar-se-á ás 2 horas da tarde e será secreta.

Affirma-se que o objecto da reunião é a escolha da formula da Convenção, o que de facto será um dos principaes motivos da convocação. Ainda hontem, esteve no Monroe um senador, que lá se demorou algum tempo no exame das actas dos ultimos reconhecimentos, para melhor estudo da formula do sr. Borges de Medeiros, que [illegible] a que mais goza de sympathias.

E' possivel, quasi certo mesmo, que seja essa a formula da Convenção.

Ao lado da informação segura que obtivemos [illegible] da formula da Convenção, uma outra nos foi dada, e que muito nos merece, dizendo que seriam apontados nomes, dando os respectivos leaders sua opinião a respeito.

Assim por assim, a reunião de amanhã, á tarde, no Monroe, terá a maxima importancia.

O telegramma dirigido aos leaders é assignado pelos srs. A. Azeredo, como vice-presidente do Senado, e João Vespucio, como presidente da Camara, e diz que a reunião tem por objecto assumpto da maxima importancia e inadiavel.

Candidatos politicos

Os adversarios da candidatura Ruy Barbosa pretendem agora perturbar a marcha triumphante que ella vae logrando, com demarches em favor de um dos chefes politicos do norte.

Um dos proceres desse movimento é o sr. Urbano Santos, cuja pretenção maxima é fazer surgir o nome do sr. J. J. Seabra. Outros, procuram levantar esse trabalho em torno do sr. Epitacio Pessôa.

O sr. Carlos de Campos

Chegou hontem o sr. Carlos de Campos, leader da bancada paulista na Camara, com a palavra de S. Paulo, palavra definitiva, na questão da candidatura presidencial.

S. Paulo, não é hoje segredo, apoia a candidatura do senador bahiano, e assim se manifestara francamente nas suas communicações officiaes.

O sr. Carlos de Campos, porém, resolveu falar pouco, ou melhor falou o quanto bastasse... Por isso, nada disse de maior. Ainda assim, o leader paulista affirmou que só ha um campo politico uma candidatura, que S. Paulo vê com sympathia, e [illegible] a do sr. Ruy Barbosa.

Essas phrases bastam.

Fugindo a entrevistas, o leader paulista [illegible] a perguntas ou solicitações. Seus periodos são breves, cheios de considerações as mais diversas. E uma phrase basta para o retorno, sempre amavel, á attitude de S. Paulo, dia com as mesmas palavras, as mesmissimas phrases com a mesma entonação com que s. ex. conta uma anecdota, lembra uma pilheria ou critica um bom trecho de musica.

O sr. Carlos de Campos é musicista e pretende talvez trazer á politica as boas regras da harmonia musical.

Por isso, pouco diz. E quando se fala de possiveis situações politicas, pergunta:

— Mas outra candidatura em fóco? Não. Pois S. Paulo vê a que está em discussão com muitas sympathias e a acceita...

Apezar dessas suas affirmações, [illegible] Conferenciou, recebeu visitas, procurou politicos, e pouco, muito pouco falou. [illegible] no Hotel Avenida. Tantas eram as suas occupações que o leader paulista [illegible] só esteve no salão de refeições da Avenida, vinte minutos.

[illegible] a todos os amigos, fugir da reportagem politica, e seguir com rumo desconhecido para [illegible] proceres sobre a questão.

Uma certeza dá o sr. Carlos de Campos, apezar de tudo. S. Paulo apoia a candidatura de Ruy Barbosa á presidencia da Republica.

O sr. Ruy Barbosa visitará a Associação Commercial

O senador Ruy Barbosa communicou á directoria da Associação Commercial do Rio de Janeiro, que na proxima quinta-feira, 13 do corrente, irá áquella Associação agradecer as manifestações que a sua candidatura tem sido feita pelas classes conservadoras.

A directoria da Associação Commercial procura dar a essa solemnidade um cunho [illegible], revestindo-a de todo o brilhantismo, e convidará para a comparecer grande numero de membros do nosso alto commercio [illegible].

A candidatura nacional em S. Paulo

S. Paulo, 6 (Correio da Manhã) — Recebe numerosas assignaturas a adhesão dos advogados paulistas á candidatura Ruy Barbosa.

Em rodas politicas diz-se que o dr. Altino Arantes insiste em que o candidato a sua successão seja [illegible]

Entende o dr. Altino Arantes que a formula da convenção deve ser a mais equitativa possivel.

Continuam a chegar de varios municipios do interior, principalmente de Minas, e deste, enthusiasticas adhesões á candidatura Ruy.

A Concentração dos Pequenos Estados

Esteve hontem reunida no Senado a commissão executiva da Concentração dos Pequenos Estados.

O assumpto de que tratou foi o comparecimento dos senadores leaders de bancadas á reunião politica que se effectuará amanhã no Monroe.

O sr. Azeredo recebeu os seguintes telegrammas:

"Cuyabá, 5 — Agradeço communicação organização Bloco Pequenos Estados. Applaudimos grandiosa idéa e qual hypothecamos inteira solidariedade. Affectuosas saudações. — Hermenegildo Figueiredo, Manoel Gira Escolastico, primeiros membros Directorio Conservador."

"Pernambuco, 4 — Agradeço bondade communicação haver v. ex. com eminentes senadores Lauro Müller e Chermont sido eleito Commissão Executiva Concentração Senadores Pequenos Estados. Apoiando resoluções tomadas, [illegible] formula proposta pelo illustre presidente Minas Geraes para composição Convenção que escolherá candidato presidencia. Cordiaes saudações. — Borba."

"Cuyabá — Agradecendo attenciosa communicação v. ex., que lhe foi eleito presidente Commissão Executiva da Concentração dos Senadores dos Pequenos Estados, cujas resoluções tambem se dignou transmittir-me, tenho a satisfação de felicitar meu eminente patricio por essa honrosa distincção, com votos pelo feliz exito referidas opportunas resoluções. Saudações cordiaes. — Bispo Aquino, presidente".

"Parahyba, 5 — Recebi e agradeço communicação constante telegramma v. ex. sobre [illegible] Commissão Executiva Concentração Estados pequenos e deliberações tomadas nessa Concentração. [illegible] Arthur Bernardes [illegible] constituida Convenção pelos presidentes Conselhos Municipaes e formula correspondente cujos principios democraticos [illegible] que melhor traduzisse vontade nacional. [illegible] senador Neiva representa fielmente pensamento deste governo e da situação politica dominante Estado sobre momentoso assumpto que agita presentemente nossa Patria. Cordiaes saudações. — Camillo Hollanda".

"Bahia, 4 — Tenho honra agradecer communicação v. ex. [illegible] Pequenos Estados e resoluções tomadas [illegible] candidato presidencia. Attenciosas saudações. — Antonio Moniz".

"Cidade de Itabuna, 2 — [illegible]"

"Curityba, 1 — Tenho a honra de accusar o telegramma de v. ex. [illegible] a eleição de v. ex. para a Commissão Executiva da Concentração dos Senadores dos Pequenos Estados e resoluções tomadas na reunião de hontem. Agradecendo a fineza da communicação, cumpre-me declarar a v. ex. que antes de receber esse despacho telegraphico, o Directorio Central do Partido Republicano Paranaense [illegible] formula suggerida pelo presidente de Minas [illegible] — Affonso Camargo".

"Ceará, 1. — Tenho a honra de responder o telegramma de v. ex. de 30 de janeiro, que acabo de receber. [illegible] — João Thomé, presidente do Ceará."

As manifestações das classes conservadoras

O presidente da Associação Commercial recebeu mais os seguintes telegrammas:

Da Associação Commercial de Florianopolis:

"Respondendo seu telegramma de 20, a Associação Commercial [illegible] — Carlos Wendhausen, presidente; F. C. Oliveira Filho, 1º secretario".

Da Associação Commercial de Recife:

"Accusamos o recebimento de seu attencioso telegramma, julgando o conselheiro Ruy Barbosa, por seu talento e vastissima erudição digno das mais altas posições dentro ou fóra do paiz. Entretanto, dos estatutos desta associação admittindo em seu seio sociedades estrangeiras e definindo formalmente os fins da associação, todos elles restrictos ás necessidades e objectivos commerciaes, não nos permittem tratar de assumptos alheios aos alludidos fins o que viria quebrar o espirito de harmonia e cooperação que até hoje foram observados e violaria os precedentes seguidos. Cordiaes saudações. — Manoel Pinto, presidente da Associação Commercial".

O sr. João Luiz tem plenos poderes

Bello Horizonte, 6 (Correio da Manhã). — Os boatos terroristas de intervenção militar, causaram aqui effeitos inteiramente contrarios. Produziram em Minas a acceitação unanime da candidatura Ruy Barbosa.

Sei que o dr. João Luiz Alves, secretario das Finanças, levou para o Rio plenos poderes para [illegible] assegurar, independentemente do serviço telegraphico, as combinações ventiladas pelos chefes da politica federal com o governo mineiro.

S. ex. leva poderes plenos para homologação da candidatura Ruy Barbosa.

O sr. Francisco Salles, no Cattete

O sr. Francisco Salles, que hontem voltou a conferenciar com o sr. Delfim Moreira, almoçou com o presidente, em companhia do vice-presidente da Republica.

A Concentração e a candidatura nacional

De um membro influente da Concentração dos Pequenos Estados ouvimos hontem que a candidatura do senador Ruy Barbosa se póde considerar absolutamente triumphante.

A opposição da Parahyba

Ouvimos hontem o deputado federal dr. Simeão Leal, recem-vindo daquelle Estado, onde é um dos chefes da opposição.

— Que se tem feito na Parahyba em favor da candidatura nacional? perguntamos-lhe.

S. ex. nos respondeu deste modo:

— E' verdade que no meu partido existem elementos que já se manifestaram pela candidatura do eminente senador Ruy Barbosa.

Eu mesmo e o chefe desse partido monsenhor Walfrido Leal, temos a mais viva sympathia por essa candidatura. Aguardamos, entretanto, um pronunciamento franco de todos os elementos que nos acompanham no Estado para então adoptarmos uma attitude definitiva. [illegible] o que lhe posso dizer por emquanto.

A reunião do P. R. M.

A reunião do Partido Republicano Mineiro [illegible] realizar hoje.

Os srs. Francisco Salles e Ribeiro Junqueira que deveriam ter partido hontem, deixaram de o fazer por essa razão.

Esse adiamento talvez não seja demorado [illegible] João Luiz Alves a esta capital e a chegada hontem do sr. Carlos de Campos [illegible] Francisco Salles.

O sr. Nilo no Rio

O sr. Nilo Peçanha desceu hontem de Itaipava. S. ex. no correr do dia teve [illegible] conferencias politicas, notadamente com os srs. Carlos de Campos, Francisco Salles e J. J. Seabra.

A candidatura do senador Ruy Barbosa

O Comité Nacional

Continuou em franca actividade o movimento em pról da candidatura do conselheiro Ruy Barbosa, na séde do Comité Nacional.

[illegible] protestos da sua solidariedade pela eleição do egregio brasileiro á presidencia da Republica.

Desenvolvendo o programma de propaganda [illegible]

Sub-Comité dos Jornalistas — Reuniu-se hontem ás 4 horas sob a presidencia do dr. Ulysses Brandão.

Depois de lido o expediente que constou de varias cartas e telegrammas de adhesões, passou-se a assumptos concernentes á propaganda.

Foram propostos e acceitos para fazer parte desse Comité os srs.: Clarão de Simas Enéas, Antonio Valladares e Paulo de Oliveira Filho.

Foi marcada nova reunião para quarta-feira, 12 do corrente, ás 16 horas, na séde á rua 1º de Março [illegible]

Sub-Comité Academico — Sob a presidencia do sr. Floriano Góes, secretariado pelos srs. Borja de Almeida e Jayme Barbosa, reuniu-se hontem esse Sub-Comité. Lida e approvada a acta da sessão anterior, o secretario passou a ler o expediente constante de adhesões academicas [illegible]

[illegible] o sub-Comité [illegible] desenvolver a sua actividade, se dirigiu á mocidade academica appellando para que ella cumpra o seu dever de fiel discipula dos grandes ensinamentos de Ruy Barbosa.

Falou em seguida o sr. Erasmo Borges, secundando as palavras do seu collega e affirmando a sua convicção nos destinos da actual geração academica.

O sr. Espirito Santo Filho propoz o sub-Comité telegraphasse aos drs. Miguel Couto e Aloisyo de Castro pelas suas honrosas attitudes ao collocar-se decisivamente, ao lado da candidatura nacional.

Em seguida a assembléa deliberou:

Enviar um manifesto do sub-Comité á todas as associações e escolas dos Estados;

telegraphar ao dr. Wenceslau Braz pela sua attitude apoiando a candidatura do povo;

nomear os srs. Generoso Ponce Filho e Rezzini, [illegible] e aquelle para identico fim no Estado de Matto-Grosso;

marcar para sabbado vindouro um meeting [illegible] e outras deliberações de economia interna.

A nova reunião está marcada para amanhã, ás 4 horas da tarde.

Sub-Comité dos Operarios — São convidados todos os membros para uma reunião amanhã, ás 7 horas da noite, afim de tratar de assumptos de caracter urgente.

Representantes das officinas ou fabricas devem a ella comparecer bem como todos os operarios que desejarem adherir ao movimento pró Ruy Barbosa.

Sub-Comité Militar — Reuniu-se hontem este sub-Comité, em sua séde á rua 1º de Março, n. 4.

O coronel Alcides Bruce assumiu a presidencia, na ausencia justificada do marechal Thaumaturgo de Azevedo, vice-presidente.

O secretario coronel Iracema Gomes deu conta do expediente.

Em seguida foi recebido grande numero de adhesões e congratulações, por officios e telegrammas, de diversas procedencias.

O coronel dr. Alcides Bruce congratula-se com o sub-Comité pela attitude dos seus membros, tendo a campanha pró Ruy [illegible] patriotica candidatura; diz-lhes que não devemos prender nas delicias de Capua, que devemos proseguir ardorosamente, afim de contar victoria completa e della [illegible] favor da Patria.

Foram apresentadas e acceitas diversas propostas.

Amanhã, ás 2 horas da tarde, reunir-se-á novamente, na mesma séde.

Sub-comité dos Funccionarios Publicos Civis — [illegible] funccionarios publicos federaes e municipaes reuniu-se hontem, ás 5 horas da tarde, no salão de honra do Club dos Funccionarios Publicos Civis.

Aberta a sessão, o presidente da mesa, dr. Lindolpho Camara, discorreu sobre a personalidade do dr. Ruy Barbosa, enaltecendo os beneficios decorrentes da sua acção para o funccionalismo publico e affirmando que a classe deve apoiar o seu candidato [illegible] paladino da Justiça.

Segue-se com a palavra o dr. Hortencio de Carvalho, que traçou a psychologia dos que se envolvem nas grandes cruzadas. Uns, poucos, abraçando aos principios e ás idéas [illegible], desinteressados [illegible] em alluvião, [illegible] a causa vencedora [illegible] o pequeno [illegible] da Cruzada [illegible] e na Republica.

O sr. Carlos Alberto do Espirito Santo externou-se em seguida demonstrando a necessidade politica da candidatura do dr. Ruy Barbosa e pulverisando as intrigas dos bastidores politicos em torno do nome do grande brasileiro. As suas palavras tiveram o applauso geral.

Obtendo a palavra, o sr. Americo Fontenelle condemnou o processo das reuniões intra-muros. Acha que se deve ir para a praça publica e [illegible] os operarios e a grande massa popular, conduzil-os ás urnas [illegible] do nome de Ruy Barbosa, fiscalizar as eleições e obrigar o Parlamento a respeitar a vontade popular manifestada no pleito que se deve [illegible] em abril.

O sr. Durval de Paixão, em seguida, manifestou-se sobre a sordida intriga que os espiritos tacanhos [illegible] contra o dr. Ruy Barbosa.

Seguiram-se outros oradores.

Sub-comité dos Profissionaes Liberaes — Conforme estava marcado, reuniu-se hontem, ás 5 horas da tarde, á rua Gonçalves Dias n. 16, sobrado, o sub-comité das profissões liberaes, tendo occupado a presidencia o dr. Godofredo Cabral, secretariado pelos drs. Marcondes Pereira e José Pinto Fernandes.

O secretario constou da leitura da correspondencia do interior, que tem augmentado sempre, havendo mais valiosas adhesões á candidatura Ruy Barbosa.

A seguir, o presidente refere [illegible] convidar os seus companheiros a iniciarem uma nova phase de luta, um movimento mais intenso, de caracter pratico, que possa trazer vantagens reaes á causa nacional.

O orador desenvolve então uma serie de considerações, sempre [illegible] numerosa assistencia e entrou a demonstrar a necessidade de promover-se a intensificação da agitação popular em torno do nome do dr. Ruy Barbosa, como sendo ella a unica força capaz de [illegible] profissionaes da politica através [illegible] conchavos, [illegible].

Terminando, apoia a idéa do presidente no sentido de que seja nomeada uma commissão para estabelecer [illegible] de uma [illegible] beneficio da [illegible].

Consultada a assembléa, foram designados para fazer parte da referida commissão os srs. drs. Heitor Jovina, Barros Brito, Netto Costa, Castelar Cabral e Marques Pereira.

Continuam as adhesões. — De Manhumirim, Estado de Minas Geraes, o Comité Nacional recebeu a seguinte communicação:

"A junta pró Ruy tem elevada honra de enviar-vos os resultados dos nossos primeiros esforços em prol da elevação á presidencia da Republica do benemerito conselheiro Ruy Barbosa, outrosim solicitar o vosso apoio e empenho, todo o vosso apoio moral e material para que encontremos franco exito na intensa propaganda que vamos iniciar; pedimos que nos remetta impressos, manifestos, tudo quanto seja relativo á propaganda.

Manhumirim, 3 de fevereiro de 1919. — Tenente Amadeu Julio Annechine, dr. Freire de Carvalho e Antonio Simões".

Este officio vem acompanhado da acta da primeira reunião da junta pró Ruy, cuja acta vem subscripta pelos srs.: Hildelberto Ferreira de Carvalho (dr.), tenente Amadeu Julio Annechine, Antonio Simões, José Antonio da Silva, padre Salvador C. Tangulo, Eugenio Gonçalves Lessa, Metridates Pacheco, Julio Dias Rabello, Pedro Celestino Nolasco, tenente Lincoln Vianna Pimentel, Abel Vieira Costa, Franklin de Souza Lima, Oswaldo Vargas de Figueiredo, Pedro Yopes Pimenta, Angelo Porcaro, Braculecelino Segall, Francisco Gratto, José Costa, Alvaro Avelino, José Rodrigues, Antonio Lopes de Faria, Roque Porcaro, José Vieira de Gouvêa Junior, Euphrasio Ferreira Braga, Domingos T. Perino, Candido Christovão Besters, Antonio Pereira Goulart, João Maroni, Marciano Celestino Pereira, Pergentino Correia de Oliveira, Alberto de Castro Pereira, Solano V. S. Pedreira, Francisco A. Pinto, João Roele, Oliveira Simões, Manoel Roos, Olga Costa, Maria Fausta de M. F. de Carvalho, Albertina Costa, Maria Ruthers, Laura Augusta de Faria, Iracema de Castro Pereira, José O. da Costa Mattos, Maria Ferreira Diniz, Nicoláu Braches, Maria de Castro Pereira, Lilio Lopes, José Recemvindo Camargo, Alfredo Souza, Ladisláu Lopes Diniz, Francisco de Paula Labanca, Melchiades M. Bastos, Propicio Pinto de Castro, José Brocks, Cornelio Gonçalves, D. Costa Mattos, A. Vicente Correia, Bartholino Ferreira, J. Phelippe Silva e Salvador Setrangolo.

De Tombos de Carangola, Estado de Minas Geraes, o sr. Rodolpho da [S]ilva Castro communica-nos que ainda se conserva, como sempre, ao lado da candidatura do egregio brasileiro á presidencia da Republica.

De Campos, Estado do Rio, o sr. Julio Nogueira communica-nos que, naquella florescente cidade, o movimento pró Ruy Barbosa assume proporções excepcionaes.

De Uruvahy, communicam-nos a fundação do Comité de propaganda pró Ruy com o seguinte directorio: José Euclydes Simões, presidente; José Ribeiro, secretario; Egilten Costa, orador; coronel Manoel Pinto, Empedocles Lemos e Olympio Athayde, conselheiros.

De Ponte Nova, communicando que o Comité pró Ruy tomou posse, em grande reunião de eleitores e prestigiosos elementos politicos, falaram os drs. Manoel Vieira de Souza, Mario Linhares, Sizinando Sterling e Stockles Coimbra, orador official. O directorio ficou assim constituido: presidente, dr. Manoel Vieira de Souza, vice-presidente, Candido Drummond, thesoureiro, Victorino Alves; 1º secretario, Sizinando Sterling; e 2º secretario, João C. Saraiva Junior.

Ainda recebeu o Comité adhesão dos srs. tenente dr. Luciano Pedreira, professor dr. Carlos Alberto Franco, João de Queiroz, dr. Maximino Maciel e Arthur Monteiro.

De Jacutinga recebeu o Comité um prospecto, no qual são convidados os habitantes daquella cidade para um "meeting" de propaganda á candidatura Ruy Barbosa.

Gandes comicios populares

Continuando a terceira serie de comicios de sua iniciativa, o Comité Nacional convoca o povo desta cidade para os seguintes "meetings": amanhã, sabbado, ás 5 horas da tarde.

Praça Tiradentes — Praça Quinze de Novembro (ponto das barcas).

Na Praça Tiradentes falarão os srs.: Evaristo de Moraes, Luiz Franco, Heitor Lima e Silveira Martins.

Na Praça 15 de Novembro falarão os srs.: Pausillippo da Fonseca, Caio Monteiro de Barros, Demetrio Hamam, Oswaldo Peixão e Carlos Azevedo.

Na Avenida Central (em frente a Galeria Cruzeiro) os srs. Porto Silveira e Mendonça Pinto.

Este comicio se realizará ás 7 horas da noite, depois do auditorio dos dois anteriores para inicio de uma passeata pela Avenida Central, devendo dissolver-se a grande manifestação no Largo da Carioca.

O Conselho Municipal de Alagoinhas

O deputado Octavio Mangabeira recebeu hontem de Alagoinhas, um dos mais importantes municipios bahianos, por sua população e eleitorado, o seguinte telegramma, assignado pelo sr. Dantas Bião, influente chefe politico na Bahia.

"O Conselho Municipal acaba de approvar uma moção applaudindo minha attitude de franco apoio á candidatura Ruy.

Alagoinhas unanime applaude o egregio patricio. — Affectuosas saudações. — Dantas Bião."

O Centro Republicano Academico

Realizouse hontem ás 7 horas da noite no Largo do Deposito o "meeting" promovido pelo Centro Republicano Academico que teve concurrencia regular, tendo falado os academicos Moacyr Alves do Valle, Cyro Olympio da Motta, Joaquim Rodrigues Neves, Abelardo Ribeiro Freire, Waldir Faria Rocha e o professor Vicente Ferreira.

Liga Republicana [illegible]deral

Reuniram-se, hontem [illegible] horas, á rua Dr. Aristides Lobo, 240, os srs. drs. Manoel Pinheiro Tavora, João de Deus Vianna, Armando Varady, João Caetano Alves, Alvaro Alves de Macedo, tenente Francisco de Carvalho, tenente-coronel João Manoel Alves, Theodorico Liudseyllario Carrão, Hygino Alves, João Machado, Enzo Pereira de Souza, Max Doerzaff, capitão Manoel de Carvalho, para fundação de um partido politico que tomou o nome de Liga Republicana Federal.

Assumiu a presidencia o dr. João de Deus Vianna que expoz o fim da reunião, produzindo o discurso programma. Após estudar o momento actual brasileiro, politico e moral, terminou lançando a idéa de ser mantida a candidatura do conselheiro Ruy Barbosa á presidencia da Republica. Foram acceitas e applaudidas as idéas do dr. João de Deus Vianna, tendo-se effectivamente fundado a liga. Após esse discurso foi eleita a directoria provisoria da "Liga" que se compoz dos drs. João Caetano Alves e Armando Varady, presidente e vice-presidente; drs. Alvaro de Macedo e Manoel P. Tavora respectivamente 1º e 2º secretarios. Foi proposto pelo dr. Armando Varady que a liga tomasse como norma de acção o mesmo programma e orientação adoptado pela Alliança Republicana de que é chefe o dr. Paulo de Frontin. Ficou marcada nova reunião para o dia 11 do corrente.

Adhesões na Bahia

Bahia, 6 — ("Correio da Manhã") — Continuam as adhesões enthusiasticas á candidatura Ruy.

Os funccionarios da Alfandega telegrapharam ao eminente senador, hypothecando-lhe seu apoio.

Muitos membros da Associação dos Empregados no Commercio requereram a convocação de uma assembléa geral, para definir sua attitude na successão presidencial.

Essa petição é assignada por cerca de duzentos socios.

A Alliança Academica

Convocada pelo bacharelando F. Duque de Mesquita, actual presidente da Alliança Academica, haverá hoje, ás 2 horas, em sua séde, reunião de todos os socios, em assembléa geral solenne, para serem assentadas as providencias de propaganda em pról da candidatura nacional.

Em Dôres de Campos

Recebemos hontem o seguinte telegramma:

"Prados, 6. — O Partido Liberal de Dôres de Campos, representado pelos signitarios deste, adhere incondicionalmente á candidatura Ruy Barbosa. — Ildefonso Silva, Arthur Malta, João Augusto Silva e Januario Esteves."

Em Parahyba do Sul

Recebemos o seguinte telegramma:

"Parahyba do Sul, 6. — A chuva desta tarde impediu a realização do comicio pró-Ruy, annunciado para hoje.

A imprensa local e todas as classes sociaes do municipio têm-se manifestado favoraveis a essa candidatura.

Nos centros politicos está sendo activado o alistamento eleitoral, para que o preclaro candidato da nação tenha no municipio grande votação. — Redacção d'O Trabalho."

Em Macaia

Recebemos o seguinte telegramma:

"Macaia, 6. — Os eleitores deste povoado hypothecam todo o seu apoio á candidatura Ruy Barbosa, por ser o expoente da opinião nacional. — Vicente José Teixeira, José Ribeiro Campos, Gabriel Andrade, José Maria Teixeira Botelho, Salomão Nepomuceno, Djalma de Seixas Monteiro, Mario Guimarães e Horacio Andrade."

No Piauhy

Recebemos o seguinte telegramma:

"Floriano, 5. — A minha adhesão ex-liberaes de Therezina á candidatura Ruy Barbosa foi espontanea. Não obedeceu á suggestão do senador Ribeiro Gonçalves, agora sómente sabedor attitude de seus amigos.

Pedindo a fineza da publicação, viso apenas desfazer intrigas do sr. Miguel Rosa, adeptos senador Pires Ferreira e União Popular, irreconciliaveis inimigos de hontem, hoje unidos na obra nefasta das mentiras da politicalha. — Dr. Antonio Ribeiro Gonçalves."

Centro Ruy Barbosa

Reuniu-se hontem, em sua séde, á rua da Alfandega, 22, 1º andar, a commissão executiva do Centro de Propaganda Ruy Barbosa, sob a presidencia do dr. Brenno dos Santos, tendo sido secretario o coronel Aprigio de Araujo. Alem destes, compareceram os srs. major Elesbão José de Souza, Jocelyn Murray e Antonio da Silva Rocha.

Resolveu a commissão solicitar, em nome do Centro, ao sr. Urbano dos Santos, ministro da Justiça, a publicação em folhetos das listas dos eleitores alistados, separadamente, por districtos municipaes, afim de serem expostos á venda os referidos folhetos, na Imprensa Nacional, como acontecia no ultimo anno de vigencia da lei Rosa e Silva.

Foram escolhidos para o conselho deliberativo do Centro e para seus representantes nas seguintes secções eleitoraes, os srs.:

2ª de Sant'Anna — Alcides Cardoso Nogueira; 2ª da Gloria—Franklin José Novaes; 2ª de S. Christovão — Mauricio Eugenio da Rosa.

Só votarão os eleitores alistados até 30 dias antes da eleição. E' preciso tempo para o preparo dos papeis dos novos alistandos. Assim, o Centro attenderá a estes somente até o fim do corrente mez, das 2 ás 6 horas da tarde, em sua séde, á rua da Alfandega, 22, 1º andar, ou na séde provisoria da Liga Republicana Carioca, á rua Visconde do Rio Branco, 37, fundos.

A candidatura Dantas Barreto

Comité Central — O Comitié recebeu o seguinte telegramma do Recife:

"Organisados comités propaganda candidatura Dantas Barreto presidencia Republica, municipios Goyanna, Gravatá, Olinda, São Bento, Victoria, operarindo congregado mesma idéa, comité feminino realisará meeting domingo seguido passeata carro allegorico retrato Dantas, reina grande enthusiasmo — Manoel Cassiano, presidente Comité."

Adheriu ao movimento pró-Dantas o dr. Elyseu Cesar, que passa a fazer parte do Comité Central.

Realisou-se hontem, ás 5 horas da tarde, um meeting, pela candidatura do marechal Dantas Barreto, no Jardim das Laranjeiras. Compareceram os operarios da Fabrica Alliança e populares.

Falou em pról da candidatura Dantas o dr. Petrarcho Austregesilo de Cunha Vasconcellos, sendo applaudido.

Ficou marcado novo meeting para sabbado, ás mesmas horas.

O MOVIMENTO GREVISTA NA INGLATERRA

A situação tende a melhorar, em consequencia das medidas tomadas pelo governo

Londres, 6 (A. H.) — A situação tende a melhor.

Em consequencia das medidas tomadas pelo governo, as greves não affectarão o abastecimento desta capital, que ainda por uma semana dispõe dos alimentos necessarios.

As greves dos empregados de botequins e dos Metropolitanos estão estacionarias.

De Clyde informam que alguns grevistas voltaram ao trabalho e [illegible] Belfast tambem o movimento [illegible]manece estacionario.

[illegible] Glascow esperam-se novas [illegible] para o dia 10 do corrente.

[Lo]ndres, 6 (A. H.) — A gre[ve do] pessoal ferroviario estendeu-[se] desde as primeiras horas da [ma]nhã ás linhas das companhias London-South-Western e London-Brigton-South-Coast.

Londres, 6 (A. H.) — Os machinistas ferro-viarios obstiveram-se de trabalhar e permaneceram hontem, á noite, nos depositos dos suburbios de Londres, conseguindo hoje paralysar o trem de mercadorias, que é destinado a esta capital, procedentes de Brighton e East[illegible]. Os trens da manhã, para [illegible] estão tambem suspensos [e] teme-se a paralysação geral do trafego de trens de passageiros.

O governo está tomando serias medidas.

O MOVIMENTO MONARCHICO EM PORTUGAL

A LEGAÇÃO PORTUGUEZA EM MADRID DESMENTE QUE O COMMANDANTE DA ESQUADRA INGLEZA ANCORADA EM LEIXÕES TENHA IMPEDIDO QUE OS NAVIOS REPUBLICANOS BOMBARDEIEM O PORTO

Continuam as escaramuças entre os realistas e as forças legaes.

Os telegrammas de hoje mencionam a proclamação da monarchia portugueza em Elvas, provincia do Alemtejo. Assim se explica o facto de a junta governativa monarchica, do Porto, ter nomeado o dr. Antonio Maria de Souza Sardinha, para governador civil de Portalegre, districto a que pertence a cidade onde agora está tambem tremulando a bandeira azul e branca.

Elvas é a primeira e mais poderosa praça de guerra que Portugal possue na sua fronteira. Dista apenas quinze kilometros de Badajós, cidade fortificada da Hespanha.

O Concelho de Elvas possuia em 1908 19.318 habitantes, sendo que na cidade a população era em 1900, de 15.922. Uma estatistica de 1900, porém, dá para o Concelho todo 20.722 habitantes, dos quaes 10.824 do sexo masculino.

Em Elvas estão aquartellados um regimento de cavallaria, um batalhão de caçadores, um grupo de artilheria de guarnição e uma companhia de reformados.

A artilheria do forte da Graça (assim se chama a fortaleza de Elvas), é muito poderosa, e a cidade tem recursos proprios para uma grande resistencia. Os campos que a cercam são fertilissimos.

Tambem Villa Real de Traz os Montes está em poder dos realistas, segundo o telegramma de Paris, que inserimos. Esta villa era das povoações mais profundamente republicanas do norte de Portugal. A população é de 6.736 almas, sendo de 36.062 a de todo o Concelho. E' ali a séde da 6ª divisão militar e aquartellamento de um regimento de infanteria.

A proposito de Mafra, convem corrigir um lapso praticado na nossa informação hontem publicada. O Concelho tem 25.286 habitantes, e a villa propriamente dita, 4.794, dos quaes 2.694 pertencem ao sexo masculino.

O governo organiza uma nova columna de forças

Lisboa, 6 (A. A.) — A revolução monarchica chefiada pelo ex-capitão Paiva Couceiro continúa no norte, sem maiores novidades além das noticias já conhecidas.

Não houve mais fortes combates entre tropas republicanas e monarchistas, parecendo que o governo está em execução de um plano geral para combater os insurrectos e derrotal-os de uma vez.

Tem havido encontros sem importancia militar e a que os monarchicos cedem logo terreno nos primeiros embates.

O governo organiza uma nova columna de forças que deverá seguir para o norte o mais breve possivel.

Espera-se que a remessa dessa tropa cesse a agitação monarchica.

O director d'"O Tempo"

Lisboa, 6 (A. A.) — O dr. Simão Laboreiro, director do jornal O Tempo, partiu para o norte, afim de combater os revoltosos.

Essa noticia foi recebida com muitas sympathias em todas as rodas politicas e militares.

O ministro da Instrucção

Lisboa, 6 (A. A.) — O sr. João de Barros, ministro da Instrucção Publica, partirá brevemente para a França em missão official de estudos pedagogicos.

Essa missão é de caracter gratuito.

Os monarchistas em Villa Real

Lisboa, 5 (A. H.) —(A's 9.20) — O governo recebeu um telegramma do consul de Portugal, em Vigo, communicando que os realistas assaltaram as casas em Villa Real e mataram varios republicanos, entre elles um padre. Accrescenta o telegramma que parte da população de Villa Real fugiu para Chaves.

Um industrial accusado no Senado

Lisboa, 6 (A. A.) — O senador Carvalho de Almeida accusou hontem, na sessão do Senado, o sr. Alfredo Silva, director da União Fabril, como germanophilo e monarchico, pedindo a sua prisão.

O sr. Machado dos Santos confirmou as declarações daquelle senador.

Regimentos de artilheria que partem para o Norte

Lisboa, 5 (A. H.)—(A's 9.20) — Partiram hoje para o norte alguns regimentos de artilheria, que foram acclamadissimos pelo povo, por occasião do embarque.

Os comboios para Aveiro e Guarda foram restabelecidos, estando normalizado o trafego até aquellas localidades.

Nos Açores reina completo socego.

Em Evora foram presos dois subditos russos, que foram recolhidos ao governo civil local.

Uma accusação aos monarchistas do Parlamento

Lisboa, 5 (A. H.) — (A's 9.20 p. m.) — Na sessão de hoje, do Senado, o sr. Carvalho de Almeida accusou os parlamentares monarchicos de se communicarem pela telegraphia sem fio com os revoltosos do Porto.

Na Camara, o governo, interpellado sobre a propaganda que os insurrectos fazem no estrangeiro em prol da sua causa, declarou que o ministro em Madrid, sr. Teixeira Gomes, e uma commissão para esse fim especialmente nomeada, tinham recebido a incumbencia de fazer opposição áquella campanha dos realistas.

O novo ministro da Guerra recebe cumprimentos

Lisboa, 5 (A. H.) — (A's 9.20 p. m.) — As missões militares dos paizes alliados cumprimentaram o novo ministro da Guerra, a quem tambem se apresentou o tenente Theophilo Duarte, que estava sendo chamado por aquelle ministerio.

A situação continúa inalterada

Lisboa, 6 (Correio da Manhã). — As forças republicanas continuam a defender a linha do Vouga, tendo estabelecido o seu quartel-general em Vizeu.

As perdas, que têm soffrido, até agora, as forças legalistas, são em pequeno numero.

Os portos do norte estão bloqueados por navios de guerra.

Chegou a esta capital o cruzador inglez Liverpool.

O communicado das forças republicanas

Lisboa, 6 (A. H.) — Communicado das forças republicanas em operações contra os monarchicos: "Estamos de posse das passagens do rio Douro na Barca d'Alva, Foscôa, Pocinho e Freixo. As tropas republicanas do general Hyppolito, entre Castro Daire e Lamego effectuaram reconhecimentos durante os quaes tiveram encontros de patrulhas com os realistas com vantagem para as forças legaes. Em parte da frente do Vouga tem havido tambem escaramuças.

No resto do paiz reina tranquillidade.

Está sendo effectuada em ordem a mobilização e concentração de algumas unidades para reforçar as tropas que combatem os monarchicos."

O governo demitte governadores civis

Lisboa, 6 (A. A.) — O almirante Canto e Castro, presidente da Republica, reuniu o conselho de ministros, hoje, tratando ainda da situação politica do norte do paiz.

A reunião foi demorada, tendo a ella comparecido todos os ministros.

Dentre varias medidas tomadas foi resolvida a mudança de todos os governadores civis não se sabendo ainda quaes os nomes dos novos funccionarios.

A monarchia restaurada em Elvas

Paris, 6 (A. H.) — Noticias de fonte monarchica chegadas a esta capital, annunciam o exito completo do movimento realista que explodiu na cidade do Porto e se alastrou pelo norte de Portugal.

Segundo as mesmas noticias, foi tambem restaurada a monarchia em Elvas.

O enthusiasmo na capital

Lisboa, 6 (A. A.) — O governador civil de Lisboa convidou os guardas a se alistarem na columna que tem de marchar para o norte afim de intensificar o combate aos monarchicos, que continuam concentrados na cidade do Porto.

O enthusiasmo nesta capital pela Republica cresce á medida que chegam noticias do movimento monarchico, já considerado em franco declinio.

O tenente Theophilo Duarte vae commandar

Lisboa, 6 (A. H.) — Affirma-se que o tenente Theophilo Duarte está indigitado para commandante de uma columna da qual farão parte as guardas republicanas e a policia.

O ultimo recenseamento da população do Porto accusava a existencia naquella cidade de cinco mil e cem estrangeiros.

Uma informação da legação em Madrid

Madrid, 5 (A. H.) — (Retardado) — O encarregado de Negocios de Portugal desmente a noticia, publicada em diversos jornaes de que o commandante dos navios de guerra britannicos ancorados em Leixões tenham impedido que os navios portuguezes fieis ao governo da Republica bombardeiem a cidade do Porto. Essa informação é inteiramente falsa.

A Legação de Portugal informa egualmente que as operações contra os grupos realistas continuam favoravelmente ás forças republicanas.

Alistamento voluntario

Lisboa, 6 (A. H.) — O governo continúa a alistar numerosos civis e a enviar columnas volantes com o encargo de baterem os bandos realistas que infestam algumas regiões do norte do paiz.

A CRISE RUSSA

OS "SOVIETS" ACCEITAM A REUNIÃO NA ILHA DOS PRINCIPES

Paris, 6 (A. H.) — "L'Humanité" affirma que, logo depois de receber do jornal socialista desta capital "Au Populaire" a confirmação da resolução da Conferencia da Paz sobre a situação na Russia, o governo dos "Soviets" notificou as grandes potencias que acceitava a reunião da ilha dos Principes e nella se faria representar.

Os bolshevikis apoderam-se de Jitomir

Copenhague, 6 (A. H.) — As tropas bolshevikistas apoderaram-se da Jitomir.

Os maximalistas soffreram em Tulgas perdas formidaveis

Londres, 6 (A. A.) — Segundo informações recebidas de Arkhangel, informam que no combate travado em Tulgas, as forças "bolshevikis" soffreram perdas tão consideraveis, que se negaram a continuar avançando.

Accrescentam essas informações que os soldados "bolshevikis" realizaram uma reunião em que trataram da conveniencia de desertar e dirigir-se para as linhas dos alliados.

Varios desertores que chegaram á frente norte-americana forneceram as informações a respeito dessa resolução dos "bolshevikis".

No sector do Dwina, os alliados incendiaram uma aldeia da zona de Tulgas que servira de refugio aos atacantes "bolshevikis". Não obstante o inimigo continua bombardeando a linha dos alliados sobre o rio Vaga.

A Russia quer a paz com as nações alliadas

Londres, 6 (A. H.) — O sr. Tchitcherine, commissario do povo para os negocios estrangeiros da Russia, communicou officialmente aos governos alliados que o governo da Republica dos "soviets" acceitava o convite que lhe fôra dirigido pelos alliados, para participar da conferencia a realizar-se na ilha do Principe, e que o mesmo governo estava prompto a concluir a paz com as nações alliadas.

O IX Congresso Scientifico Chileno

Santiago, 6 — (A. A.) — A Commissão Organizadora do Nono Congresso Scientifico Chileno que se reunirá em Iquique, fixou para a inauguração do mesmo Congresso o dia 18 de setembro vindouro.

A Commissão Organizadora do Congresso ficou composta do director da Bibliotheca Nacional, sr. Silva Cruz e de outras distinctas personalidades, entre as quaes figuram os directores dos jornaes "La Union", "El Mercurio", "El Diario Illustrado" e "La Nacion".

O presidente da Republica, dr. João Luiz Sanfuentes foi designado para patrono do Congresso.

Entre outras medidas resolveu-se convidar todas as sociedades scientificas e industriaes do Chile para se fazerem representar no alludido Congresso.

A QUESTÃO CHILENO-PERUANA

Os repatriados de Tacna e Arica

Lima, 6 — (A. A.) — O governo ordenou que seja preparado o edificio do antigo Hospital de Alienados para alojar nelle, 1.000 repatriados, procedentes de Tacna e Arica, que receberão alimentação por conta do Estado.

Lima, 6 (A. A.) — Partiu hoje desta cidade para Hancayo, um trem especial conduzindo 450 repatriados que para ali se destinam afim de serem empregados nos trabalhos agricolas.

O CANAL DE SUDOESTE DA BARRA DO RIO GRANDE DO SUL

O ministro da Viação recebeu o seguinte telegramma da Associação Commercial do Estado do Rio Grande do Sul: "A Associação Commercial tem prazer de communicar que o canal de sudoeste da barra do Rio Grande do Sul, foi ante-hontem, sondado pela commissão fiscal do porto, em dez metros abaixo de zero da escala de referencia, continuando o canal de Sueste com os oito metros e quarenta que já tinha e cordealmente, vos felicita por aquelle facto. Esse auspicioso acontecimento representa o triumpho de uma luta titanica de trinta e seis annos desde a nomeação da grande commissão Bicalho, em janeiro de 1860."

A CONVENÇÃO RELATIVA A' COLHEITA ARGENTINA

O dr. Mario Ruiz de lo Llanos, ministro da Argentina, recebeu hontem do chanceller argentino, o seguinte telegramma:

"Buenos Aires, 6 — Foi assignada a convenção relativa á colheita deste anno, da seguinte fórma: A Argentina empresta á Italia, França e á Inglaterra, a dois annos de prazo, a quantia de 1.000 milhões de francos, que as ditas nações se compromettem a empregar, exclusivamente, na compra de productos argentinos.

O Poder Executivo solicita, hoje do Congresso a respectiva approvação do convenio. — Pueyrredon, ministro das Relações Exteriores."

AS GREVES NA ARGENTINA

Permanece inalteravel o conflicto maritimo

Buenos Aires, 6 — (A. A.) — Continúa no mesmo pé o conflicto maritimo.

A Associação do Trabalho reune-se hoje para adoptar novas resoluções.

A Federação Maritima procede com a maior calma, ordenando aos trabalhadores maritimos que abandonem os navios quando os armadores assim o ordenarem. Os capitães das embarcações de cabotagem e de outras que fazem o serviço do porto, declararam-se solidarios com os trabalhadores maritimos e têm-se apresentado á Prefeitura Maritima, declarando que abandonam os navios em vista da resolução dos respectivos armadores

O THEATRO PORTUGUEZ

E' muito vulgar ouvir dizer que o theatro portuguez está decadente. O conceito de decadencia presupõe a existencia de um periodo de explendor. Esse periodo existiu realmente, não no seculo XVI, como muita gente imagina, com os casos isolados de Gil Vicente e de Antonio Ferreira; não no tempo de Garrett, com as peças do néo-romantismo garreteano e as enscenações francezas de Emilio Doux; — mas nos nossos dias, no ultimo quartel do seculo XIX, com auctores como Pinheiro Chagas, Henrique Lopes de Mendonça, Marcellino Mesquita, D. João da Camara, Fernando Caldeira, Gervásio Lobato, Schwalbach, que, pela primeira vez, realizaram uma litteratura dramatica nacional, e com interpretes como Taborda, Antonio Pedro, Emilia Adelaide, os dois Rosas, Brazão, Valle, Virginia, Rosa Damasceno, João Gil, que, pela primeira vez tambem, crearam uma verdadeira escola de theatro no nosso paiz. Em relação a este periodo notavel, temos, realmente, decahido. Por culpa dos auctores? Dos actores? Dos emprezarios? Quanto a mim, as causas de decadencia são multiplas, — mas ha uma que sobreleva a todas, e que, infelizmente, não se manifesta apenas no theatro, mas em toda a vida portugueza dos nossos dias: a falta quasi absoluta de ideal.

N'outro tempo — e não é preciso recuar muito para o attingir — não era o criterio exclusivamente industrial que orientava, na sua acção e na sua producção, os profissionaes do theatro. Todos, evidentemente, viviam do exercicio da sua industria, e desejavam tornal-a quanto possivel lucrativa; mas, superior a esse objectivo, havia para elles uma preoccupação mais alta, um estimulo mais desinteressado e mais nobre, — o respeito pela sua profissão, — o amor da sua arte, o culto dum ideal que, se nem sempre era duma consideravel elevação esthética, nunca deixava de ser duma grande belleza moral. Mas os auctores como Antonio Ennes, os actores como Santos Pitorra, os emprezarios como Francisco Palha já não existem. Hoje, para os industriaes do theatro — salvas raras excepções — nada sobreleva aos interesses estreitamente materiaes. E' apenas para ganhar dinheiro que os auctores escrevem, que os actores representam, que as empresas se constituem. Em vez de educar o publico; de elevar, pela lição da belleza, o seu nivel moral; de zelar por que se mantenha o culto da tradição e a pureza da lingua, — artistas, escriptores, emprezarios procuram apenas lisongear e servir o máo gosto da multidão que lhes paga. O ultimo actor que fez da sua profissão um sacerdocio — foi Augusto Rosa. O ultimo emprezario que fez da sua industria uma escola — foi S. Luiz Braga. Os males que affligem neste momento o theatro portuguez são, antes de tudo, a consequencia da falta de um ideal superior d'arte. Um rápido balanço da situação basta para nos dar a medida exacta do estado em que se encontram a nossa litteratura dramatica, a nossa arte histriónica e o nosso theatro material.

Vejamos os auctores. As grandes figuras da dramaturgia portugueza contemporanea só raras vezes dão signal de si. Lopes de Mendonça, o renovador e o patriarcha, que trouxe para o nosso theatro o drama historico em verso á maneira de Hugo, de Vigny, de Delavigne, emmudeceu. Marcellino Mesquita, um romantico hespanhol da estirpe eloquente dos Zorilla e dos Echegaray, que poz em scena, com uma *vis dramatica* admiravel, páginas de Oliveira Martins, está fatigado e produz pouco. Schwalbach, quasi exclusivamente absorvido no theatro musical, tenta ainda ennobrecer e dignificar a revista do anno pelo regresso erudito ás allegorias vicentinas e ás doiradas fantasias gregas de Aristophanes. Hoje, o theatro portuguez está a ser alimentado, ou pelos profissionaes do insuccesso, que se fazem representar quasi á força na *Casa de Garrett*, como se o theatro do Estado fosse um instituto de assistencia aos auctores infelizes; ou por syndicatos de auctores habeis, constituidos para a exploração, em larga escala, da revista do anno e da farça de almanaque. Não apparece um unico auctor novo com hombros para o grande theatro. A litteratura portugueza, uma litteratura de liricos e de contemplativos, é, em geral, falha de acção e de invenção; a ausencia de ideaes nacionaes e a dissolução do espirito tradicional roubam-lhe todos os estimulos que podiam ainda engrandecel-a.

Quanto aos artistas, a situação não é mais animadora. As duas grandes companhias de declamação de Lisbôa (*Nacional e S. Luiz*), detentoras das nobres tradições do theatro portuguez, estão em via de desaggregação completa. Os seus melhores elementos dispersam-se. Uns, considerando a sua profissão apenas como um modo de vida, fogem para a revista do anno, onde lhes pagam ordenados tres e quatro vezes maiores; outros, levados por esse excesso de individualismo, que invadiu o theatro como invadiu a politica, isolam-se para construir, aqui e além, outros tantos núcleos de companhias instáveis, frustres e incompletas. A formação duma grande companhia permanente de declamação, reunindo todas as figuras máximas e mantendo permanentemente montado o repertório nacional, é uma idéa hoje relegada para o dominio das utopias. A creação de novas casas de espectáculo em Lisbôa e a utilisação doutras para a exploração do drama e da comédia, teem favorecido a dispersão dos artistas e convertido duas companhias, que podiam ser boas, em cinco ou seis que são precárias. O proprio governo portuguez facilita neste momento essa obra funesta de desagregação, permittindo que os actores-societarios do theatro do Estado, sem perda dos seus direitos e da sua qualidade, vão representar noutros theatros publicos. Além disso, a morte e a invalidez teem-nos roubado algumas grandes figuras da nossa scena — Rosa Damasceno, Virginia, Anna Pereira, Emilia Candida, João e Augusto Rosa — sem que appareçam (excepção feita da illustre Maria Mattos) outras que as substituam; o glorioso Brazão, pela natural attenuação das suas faculdades creadoras, já não representa senão o seu antigo repertorio; Lucilia retirou-se; Lucinda Simões e Adelina estão reduzidas ás caracteristicas e ás centraes; poucos são os artistas verdadeiramente notaveis que nos restam, — e, em volta delles, com uma differença de trinta e de quarenta annos, vêem-se alguns elementos sahidos do Conservatorio, que, pela sua cultura e pela sua mocidade, constituem a ultima esperança, que nos resta, no futuro do theatro portuguez. Mas, esses mesmos, educados no culto dum ideal superior, depressa o perdem e se confundem no *mercantilismo* geral, porque não acham cá fóra, num meio em que impera a revista do anno, atmosphera propicia para o desenvolvimento e utilisação da cultura artistica que receberam.

Podia a acção das empresas e dos directores de scena neutralisar e corrigir, até certo ponto, as deficiencias dos auctores e as insufficiencias dos elencos, montando e enscenando com brilho, com riqueza e com propriedade as peças. Infelizmente, porém, raras vezes isso succede. Nem ha emprezarios que, com frequencia, anteponham os ideaes d'arte ás conveniencias da sua exploração industrial, — e, portanto, são poucas as montagens que se notabilizam pela riqueza, pelo bom gosto, pelo rigor das reconstituições archeologicas e dos pormenores ethnographicos; nem, morto Augusto Rosa, os directores de scena, alguns muito distinctos, teem prestigio bastante para se impôr a companhias dramaticas sem cohesão e sem disciplina como as nossas, — e, por conseguinte, se muitas vezes se applaudem, nas peças portuguezas, desempenhos individuaes brilhantes, no conjuncto falta, em regra, harmonia, unidade, caracter, estylo. E depois, se umas emprezas (ainda as ha) são fortes, intelligentes e poderosas, outras, sobre tudo as de verão, formadas quasi sempre por elementos de aventura e de acaso, não teem, nem auctoridade artistica, nem capacidade financeira que lhes permittam corrigir, pelo explendor do theatro material, a pobreza das companhias que organizam.

Quer isto tudo dizer que o theatro está morto em Portugal? De modo nenhum. Creio mesmo que, como industria, nunca esteve tão próspero como hoje. As casas de espectáculos, apezar da invasão do cinematógrapho, regorgitam de espectadores. Os ordenados dos artistas attingem proporções fantasticas, se os compararmos com os doze mil réis que ganhava um galan nos bons tempos de Emilia das Néves. Os lucros das empresas são, ás vezes, fabulosos. Que falta então, no presente momento, ao theatro portuguez? *"Cette petite fleur bleu de l'ideal"*, — como dizia, diante duma macissa pintura d'Ingres, o espirito mordaz de Barbey d'Aurevilly.

JULIO DANTAS

(Escripto expressamente para o *Correio da Manhã*.)

Topicos & Noticias

O TEMPO

Tivemos hontem um dia incerto e duvidoso, ora claro e fulgurante, ora triste e sombrio. Temperatura nesta capital: minima, 21°,0; maxima, 24°,8.

O boletim do Observatorio Nacional registrou hontem as seguintes observações:

"Situação geral da atmosphera ás 9 horas de quinta-feira — A area de altas pressões continúa no seu movimento vagaroso na direcção léste, devendo encontrar-se o seu centro já bastante afastado do littoral, em pleno Oceano. Novo anticiclone invadiu a Argentina, na região sudoeste. A depressão continental tornou-se mais profunda. Ao sul, entre os dois systemas de maximas barometricas, divisa-se pequena area de baixas pressões. A temperatura média da capital, ante-hontem, dia 5, foi 22°,2 ou 3°,2 abaixo da normal.

Probabilidades do tempo até ás 16 horas de sexta-feira:

Estado do Rio (previsão geral) — Tempo, muito instavel; trovoadas. Temperatura, estavel ou ligeira ascensão.

Districto Federal e Nictheroy — Tempo, em geral, instavel (2); trovoadas possiveis (3).

Temperatura, estavel ou ligeira ascensão (2).

Ventos, normaes (2).

Escala de probabilidades: 1) muito provavel; 2) provavel; 3) algumas probabilidades.

Nota — Serviço telegraphico regular."

HONTEM

Cambio	90 d/v	A' vista
Sobre Londres	13 9/32	13 5/32
" Paris	$700	$711
" Italia	—	$609
" Suissa	—	$796
" Portugal, escudos	—	2$735
" Hespanha	—	$787
" Nova York	—	3$857
" Buenos Aires, peso, ouro	—	—
" Buenos Aires, peso, papel	—	1$740
" Montevidéo	—	4$680
" Hollanda, florim	—	—
Soberanos	—	22$400
Extremas:		
Casa matriz	13 7/32 a 13 11/32	
Bancario	13 1/4 a 13 5/16	

HOJE

Está de serviço na Repartição Central de Policia o 2° delegado auxiliar.

Na primeira pagadoria do Thesouro Nacional pagam-se as seguintes folhas: Aposentados da Viação, Montepio da Agricultura, Novos contribuintes da Agricultura e Aposentados da Marinha e da Guerra.

Na Thesouraria do Estado do Rio será paga a folha dos aposentados residentes nesta e na capital vizinha.

Paga-se, na Prefeitura, a folha de vencimentos dos aposentados.

Correio

O Correio expede malas pelos seguintes vapores: "Brasil", para Victoria e mais portos do norte; "Almirante Jaceguay", para Cabo Frio, Victoria, Caravellas, Ilhéos, Bahia, Aracajú, Penedo e V. Nova; "Samará", para o Rio da Prata, e "Helena", para Victoria e Caravellas.

A carne

Para a carne bovina posta em consumo hoje nesta capital foram affixados, no Entreposto de S. Diogo, os preços de $960 a 1$, devendo ser cobrado ao publico o maximo de 1$200.

Porco, a 1$500; carneiro, a 2$, e vitella de 1$100 a 1$200.

Não póde passar despercebida ao sr. Delfim Moreira a conducta que nesta questão das candidaturas presidenciaes vem observando o sr. Urbano Santos. O vice-presidente da Republica, numa attitude que só lhe attrae os applausos do paiz, deliberou não intervir nas combinações que os politicos têm feito e desfeito, porque não deseja que a solução da controversia presente venha a ser desvirtuada pela pressão do chefe do Estado sobre as determinações taxativas da opinião.

Só ha a louvar nesse procedimento do sr. Delfim Moreira, inteiramente de accordo com o que todo o paiz delle espera, não só agora, mas ainda durante o processo politico de que ha de sair triumphante o candidato nacional. A opinião exige, entretanto que a conducta do vice-presidente da Republica sirva de paradigma a todos os seus auxiliares de governo, e muito especialmente áquelle que é o detentor da pasta politica.

Infelizmente, não é isso o que tem acontecido. Quando se articula que as forças armadas podem, em dado momento, intervir na questão, encontra-se nas individualidades do general Cardoso de Aguiar e do almirante Gomes Pereira a garantia absoluta de que o Exercito e a Marinha desejam apenas que o presidente da Republica seja um homem á altura do seu cargo, e de autoridade precisa para prover no governo ás necessidades prementes de uma remodelação completa, com que lutam as forças armadas. Procura-se, porém, observar o que faz o governo para se manter numa sadia neutralidade em face das manobras politicas, e ahi se depara o sr. Urbano Santos, envolvido nas combinações para que determinado candidato obtenha as preferencias dos *leaders*.

Ninguem ignora que o ministro do Interior tem empregado os maiores esforços em favor do senador José Joaquim Seabra, e o facto é que algumas demonstrações politicas de valor, em apoio do candidato nacional, só não se registraram ainda devido ao trabalho incessante do sr. Urbano Santos para que sejam adiadas. O sr. Urbano, como a maioria dos politicos envolvidos nos conciliabulos dos bastidores, espera que por um acontecimento, que elles não sabem qual seja, se mude a face das coisas, e se forme corrente em torno de um nome que não o do conselheiro Ruy Barbosa. Estranha teimosia a desses senhores!

Os factos ahi estão a positivar que todos os candidatos de que cogitaram para oppôr ao escolhido da nação declinaram de uma luta contra elle: os srs. Borges de Medeiros, Albuquerque Lins, Altino Arantes e Arthur Bernardes. Se assim estes procederam, é que, apezar de contarem com a força politica dos seus Estados, reconheceram a impossibilidade da sua ascensão ao poder, quando o Brasil em peso clama pelo unico homem capaz de arcar com as responsabilidades do momento.

Era corrente hontem, á noite, que os politicos lançavam nas trevas das suas combinações os nomes dos srs. Epitacio Pessoa e José Joaquim Seabra. Se aqui estivesse, certamente o sr. Epitacio faria o mesmo que aquelles politicos já apontados. A sua acuidade de visão não lhe permittiria outra attitude. Mas é de admittir que, ao saber do que pretendem fazer com o seu nome, e uma vez inteirado verdadeiramente da situação, o chefe da nossa delegação na Conferencia da Paz repilla o jogo dos politicos.

A attitude do sr. Seabra, entretanto, é verdadeiramente extravagante. Politico velho e experimentado, não lhe póde escapar a circumstancia de que os recrutas politicos, que lhe têm servido ultimamente de conselheiros, e o sr. Urbano Santos não dispõem da força precisa para elleval-o a um cargo que a nação reivindica para o senador Ruy Barbosa.

O seu desastre recairá em cheio sobre a sua situação na Bahia, produzindo um ridiculo infinitamente maior do que a nomeação gorada do sr. Muniz Sodré para ministro da Agricultura. Não tenha illusões a respeito o chefe do situacionismo bahiano.

Em audiencias previamente marcadas, o sr. Delfim Moreira attendeu hontem aos srs. Francisco Salles, Pericles de Mendonça, Oscar Moretzonh, Alcebiades Delamare Nogueira da Gama, Arthur Neiva, Henrique Aragão, José Nogueira, Gustavo Ribeiro e Antonio de Castro Magalhães.

O *Imparcial* de hontem reproduziu todo o trecho, referente ao soldado brasileiro, da conferencia proferida em Ouro Preto pelo senador Ruy Barbosa, e da qual alguem destacou insidiosamente um topico, para apontar em boletins o grande amigo das classes armadas, como seu antigo adversario.

Em vez de deprimir os bravos mantenedores da integridade nacional, elle declarava que "o caracter democratico das instituições não autoriza a manter essa muralha de insuperabilidade, entre a classe dos officiaes e a dos inferiores". Lembrava então que "Osorio se elevou de soldado a marechal, de recruta a marechal subiu Almeida Barreto." O senador Ruy Barbosa queria que o soldado pudesse pensar no officialato, que se facilitasse aos sargentos a aspiração a um grão superior na escala do accesso. S. ex. reclamava contra o aristocracismo da legislação brasileira, que não permittia sequer o ingresso do filho de um inferior ás escolas do Exercito, visto como reservava a preferencia nas matriculas á progenie dos officiaes. E afim de impedir preterições iniquas alvitrava a conciliação "dos interesses da cultura technica na officialidade com os direitos de merito, revelado por talentos e serviços, que indiquem no inferior condições de superioridade, que tornem util a sua elevação, ou aconselhem recompensar, com as vantagens da educação franqueada á sua prole, os serviços e talentos paternos".

Haverá nada mais justo? Annos depois, no seio do Exercito, firmou-se a convicção de que era necessario engrandecel-o por uma organização democratica, dignificando o soldado, como queria o senador Ruy Barbosa "tornando-lhe a situação compativel com o caracter dos cidadãos, que por ella têm de passar". Não se fez outra coisa com a lei e a pratica do sorteio, que convocando ao serviço das armas a nossa mocidade, sem distincção de classes, ennobreceu o soldado profissional, egual por egual aos conscriptos, e não mais — era só contra isto que protestava o glorioso mestre — não mais o domestico, com o seu encargo nacional diminuido pelos processos de servidão antiga.

O Exercito de hoje, tão altaneiro no seu esforço e ao qual nenhum patriota se digna de servir, esse Exercito que vence as difficuldades creadas pelos politicos ao seu desenvolvimento, fazendo milagres de improvisação, merece de Ruy Barbosa toda a estima capaz de se conter no seu immenso coração de brasileiro, porque realiza integralmente o seu sonho.

O sr. Delfim Moreira, em companhia do chefe e do sub-chefe do seu estado maior, visitou hontem a residencia do Sylvestre, onde s. ex. passará a estação calmosa.

O QUE VAE PELO THESOURO

Grande azafama foi observada nas repartições do Thesouro desde que foram convidadas a apresentar ao ministro, dr. João Ribeiro, explicações sobre o caso relatado pelo *Correio da Manhã* e relativo á intimação que foi feita a um commerciante da nossa praça, para que pagasse em vinte e quatro horas um imposto que por elle tinha sido pago acerca de doze annos.

O ministro da Fazenda, depois de ter tido conhecimento da singular demonstração de desidia, — se alguma coisa de mais grave não existe no meio do facto que verberámos — de parte do departamento que lhe está subordinado, deu ordem para que em rapido inquerito fossem apuradas responsabilidades, que ainda muito mais se avolumaram depois da carta que por ordem do director da Recebedoria nos dirigiu o respectivo secretario. De facto, verificou-se assim que a Recebedoria, em 1911, reclamou doutra repartição do mesmo Ministerio da Fazenda, que fosse annullada a supposta divida do commerciante visado pela intimação, mas nada conseguiu, e os registros do Thesouro continuaram mencionando como devedor de impostos quem já os tinha pago muito a tempo.

Não sabemos o que se apurará agora do inquerito levantado ás pressas. Mas queremos demonstrar ao dr. João Ribeiro que aquelle facto não é unico, e que temos justificada razão quando asseguramos que se tornam necessarias medidas urgentes e disciplinadoras que corrijam quem não tem zelo no cumprimento de seus deveres.

Ahi vae outro facto, analogo ao que já narrámos.

Em 4 de abril de 1918, d. Candida Sol de Barros, proprietaria, pagou na Recebedoria do Districto Federal a quantia de 118$800, de taxa correspondente a tres apparelhos sanitarios collocados nos predios ns. 32, 34 e 38 da rua Natal. A taxa propriamente dita era de 108$000, mas com a multa de 10 °|° ficou o imposto elevado para a quantia acima indicada.

Temos presente o respectivo recibo, talão n. 15.889, datado de 22 de março de 1918, e resgatado, como dissemos, a 4 de abril do mesmo anno, estando o recibo assignado pelo cobrador Waldemiro de Souza.

Parece que é este um caso perfeitamente liquido, restando accrescentar que se trata do imposto referente aos dois semestres de 1917, e que a multa de 10 °|° se justificou pelo atrazo no pagamento.

Pois bem. Acabamos de ter conhecimento do seguinte: Em 20 de janeiro ultimo, pela Procuradoria Geral da Fazenda Publica, foi expedido o seguinte *memorandum*, que transcrevemos palavra por palavra:

"25930—31 — *Procuradoria Geral da Fazenda Publica*. — O Sra. Candida S. Barros fica prevenido de que se acha em debito da quantia de 82$800 proveniente do imposto *Saneamento* do 1 e 2 semestre do exercicio de 1917, lançado pela casa n. 32 e 34 da rua Natal.

"O abaixo assignado, auctorisado a proceder a cobrança amigavel, convida-vos a solver promptamente a referida divida, afim de evitar que seja a mesma remettida a cobrança executiva, sendo para este fim encontrado na Procuradoria, todos os dias uteis, do meio dia ás 3 horas.

"Rio de Janeiro, 20 de Janeiro de 1919. O cobrador da Procuradoria, *Antonio Brêtas Filho*.

"Observações: Vae para o executivo. Prazo 15 dias."

Como se vê, é um caso em tudo semelhante ao occorrido com a firma Leite Braga & C., com a differença de que, emquanto que este commerciante foi intimado judicialmente, sob ameaça de penhora, a pagar em vinte e quatro horas o que não devia, a senhora a quem hoje nos referimos foi apenas convidada a *pagar amigavelmente* á Procuradoria Geral da Fazenda Publica... o que tambem não deve, porque em tempo competente pagou na Recebedoria, ainda que com multa de dez por cento, o imposto que estava em divida!

O dr. João Ribeiro, educado na escola do trabalho ordenado e methodico e que soube imprimir ao importante banco que tem dirigido aquelles mesmos processos de ordem e disciplina de que faz uso pessoal, deve ficar admirado de que em repartições arrecadadoras de rendas, sejam tratados com tão singular desprezo os assumptos relacionados com a sua funcção especial, precisamente aquella para que foram creadas.

Não sabemos o que dirá agora a repartição da Recebedoria, e se, como no caso de que anteriormente nos occupámos, ella virá declarar que em tempo competente reclamou da respectiva repartição a annullação da divida, não lhe cabendo a responsabilidade de continuar figurando como devedor quem de facto o não é. Acreditamos que a Recebedoria tivesse pelo seu lado preenchido as devidas formalidades burocraticas, o que todavia não destroe o caso principal: o de desidia grave numa repartição do Thesouro, não importa saber qual.

Agora, está-se em frente de um simples *memorandum*, ao qual é facil oppôr a apresentação do recibo, que provará que não tem fundamento o convite para o *pagamento amigavel* de um imposto que foi liquidado. Mas se não fôra a existencia do recibo; se por um acaso elle estivesse perdido, se se tivesse inutilizado por qualquer motivo, lá teria a pobre victima do relaxamento official que abrir os cordões da bolsa e pagar em duplicado os já bem singularmente pesados impostos federaes!

Creia o dr. João Ribeiro que estes casos não são raros no Thesouro. De muitos temos tido conhecimento e de não poucos nos temos occupado, commentando-os, mas só o fazendo quando temos á vista, como prova da iniquidade das intimações, os recibos passados no Thesouro de pagamentos que não ficam registrados completamente.

E' certo que alguns funccionarios, os desidiosos, naturalmente, não gostam destas nossas apreciações, o que é muito lamentavel; mas a nossa funcção jornalistica, como a comprehendemos, é assim mesmo: baseada na justiça e na defesa dos interesses populares. No Thesouro ha muitissimos funccionarios que cumprem seus deveres, que são pontuaes nos seus cargos e trabalham com honestidade. Mas outros ha, até entre os de maior graduação, que só ali apparecem tardiamente e que são dos primeiros a retirar-se, ou que, pelo contrario, para simularem actividade, fingem fazer de tarde, depois das horas regulamentares, o serviço que deveriam ter executado antes, se estivessem a horas proprias nos seus postos, sacrificando assim o pessoal menor, que é obrigado a regressar tardiamente a seus lares.

Quando o dr. João Ribeiro fez expedir ha dias as circulares a que nos referimos, fel-o, certamente, porque já então tinha observado actos indisciplinados e indisciplinadores de alguns seus subordinados, e agora, com a revelação das exigencias de pagamento em duplicata, apreciará o resto. Apreciará e providenciará de vez, e com firmeza, não temos a menor duvida a esse respeito.

Artigos para toilette **Perfumaria Central** Av. Rio Branco, 142, esq. Assembléa. Tel. C. 1318. (7952)

O sr. Paulo de Frontin, prefeito do Districto, recebeu uma reclamação contra a falta de pagamento do serviço de emprestimos municipaes, durante os ultimos quatro annos, na importancia de 221.000 libras, ou 4.000 contos de réis em nossa moeda. E' de imaginar o assombro do sr. Frontin deante desse inesperado encargo, cuja satisfação lhe caberá, no meio de todas as difficuldades.

S. ex. não sabe, aliás, se se trata realmente de uma claudicação de compromissos pela Municipalidade ou se o facto de não se haverem embolsado daquella quantia os credores do Districto resultou apenas da impossibilidade da remessa do dinheiro, que nesta hypothese se terá depositado nos bancos aqui. Em qualquer dos casos, não se exime de culpa á Prefeitura: se depositou a importancia para o pagamento, assim não effectuado por aquella circumstancia, é inexplicavel que ella não possua na sua escripturação, meios de o saber immediatamente; e se porventura se descuidou de honrar o seu credito, fica em peores condições. O certo é que o prefeito, fazendo a revelação á directoria do Centro Commercio e Industria, quando esta o foi visitar, declarou a necessidade de apurar o facto, que o espantava.

Em que triste estado o sr. Paulo de Frontin encontrou os serviços e as finanças do municipio! Queira Deus que não o defronte mais esse colossal embaraço, para a sua administração lograr a efficiencia que se espera dos seus talentos e da sua extraordinaria actividade. Os seus antecessores não sabemos o que merecem.

O sr. Delfim Moreira mandou hontem o seu ajudante de ordens, 1° tenente Augusto Pereira, fazer uma visita ao sr. João Luiz Alves, secretario de Finanças de Minas, que se acha nesta capital.

O sr. Delfim Moreira recebeu hontem o seguinte telegramma:

"Montevidéo, 3 — O primeiro Congresso de Exposição Economica e Propaganda Commercial Americana, em sua primeira reunião, decidiu, por unanimidade, apresentar homenagens aos illustres presidentes das Nações irmãs, que estimularam esta obra de verdadeiro americanismo, enviando-nos seus primeiros representantes. — *Candido Mendes de Almeida*, presidente — *Norberto Gildo, B. Eduardo Vasquez, Enrique R. Freyman, Izidro Ramirez*, secretario."

Se o director da Hygiene Municipal, de commum accordo com o seu collega da Saude Publica, está mesmo disposto a enfrentar o problema da prophylaxia da cidade, problema cuja solução integral ha de valer por um titulo de incontestavel benemerencia a qualquer homem de administração, não deve esquecer as chamadas hospedarias da cidade.

Para ambos os funccionarios, o serviço não será difficil, bastando que suas senhorias comecem pelas casas desse genero localizadas nas jurisdicções do 4°, 5°, 12° e 14° districtos policiaes. São casas, na sua maioria, licenciadas pela Prefeitura e registradas nas delegacias que nellas sempre intervêm para investigarem sobre crimes occultos ou garantirem a ordem e a moralidade publicas.

Ha hospedaria por ahi onde qualquer pessoa, que não seja da sua clientela habitual, quasi que nunca pode entrar, tal é a fedentina que do seu interior exhalam. Dorme-se nellas numa inacreditavel promiscuidade, onde os compartimentos nem a necessaria segurança possuem.

Proprietarios de individuos que outro calculo não visam senão a renda certa dos alugueis por noite, essas casas são fócos perfeitos de infecção de varias molestias. Na recente epidemia da grippe, que surprehendeu esta capital sem a sua defesa sanitaria, todos se recordam do numero espantoso de victimas que essas hospedarias forneceram.

Os directores da Saude e da Hygiene, agindo por combinação, prestarão á cidade um serviço se desinfectarem a metade desses estabelecimentos, fechando a outra metade.

O sr. Simeão Sobral, presidente da Assembléa de Sergipe, communicou, por telegramma, ao ser. Delfim Moreira, haver o sr. Oliveira Valladão sido eleito senador federal por esse Estado.

O sr. Domicio da Gama, ministro das Relações Exteriores, esteve hontem, pela manhã, no palacio do Cattete, conferenciando com o sr. Delfim Moreira, a quem mostrou a correspondencia recebida de Paris referente á Conferencia da Paz.

Cotia, hoje, no "Paris"
Gabinetes reservados, no 1° andar; rua Uruguayana, 41. (9011)

Uma commissão da Associação Pró-Matre, composta das senhoras Esther Guerra Dural, Geny Amaral e Beatriz Figueiredo, foi hontem convidar o sr. Delfim Moreira para assistir á inauguração do Hospital Pró-Matre, no dia 8 do corrente mez.

E' possivel que o sr. Maggi Salomon, secretario da presidencia da Republica, siga domingo para Minas, para regressar com a familia do sr. Delfim Moreira.

Outra vez a agiotagem na Prefeitura, com o eterno rosario de reclamações de que ella se costuma fazer acompanhar.

O assumpto é um desses que não saem nunca dos commentarios dos jornaes, porque as explorações ali são praticadas com a maior semcerimonia e se avolumam á proporção que os gananciosos vão obtendo a certeza de que para elles já se estabeleceu o regimen da completa impunidade.

Impunidade e cumplicidade, porque a verdade é que os agiotas, que rondam os corredores daquella casa, farejando as aperturas do funccionalismo e do operariado municipaes, encontram um certo apoio que muito lhes facilita as suas violentas transacções com 10 e 15 por cento. O Montepio, que é um instituto destinado a esse fim elevado, cobrando um desconto minimo, não se sabe por que mysterio, não opera com a regularidade que seria para desejar.

Os que precisam de adeantamentos, para maior rapidez na tirada dos vencimentos, opinam de preferencia pelos usurarios, embora sob o peso do sacrificio de perderem muito mais.

O prefeito hontem resolveu acabar com essa especie de monopolio odioso da agiotagem, prohibindo terminantemente que ao proletariado fossem dados os chamados "certificados" de dia de trabalho, documentos com os quaes o pessoal era abonado. O Montepio é que, de agora em deante, facilitará a quinzena vencida, mediante 3 °|°, providencia esta que se estende ao resto do funccionalismo.

Deus permitta que seja desta vez que a Prefeitura faça correr dos seus saguões os exploradores contra os quaes se tem feito alguma coisa sem um resultado apreciavel.

No proximo despacho collectivo, será reformado compulsoriamente o general de divisão Roberto Tromposwski Leitão de Almeida, do quadro especial.

Consta que será promovido a esse posto um dos generaes de brigada Lauro Müller ou Agricola Ewerton Pinto, sendo promovido ao posto de general de brigada o coronel Antonio José Dias de Oliveira, todos do quadro especial.

O ministro da Viação communicou ao seu collega da Fazenda que a Delegacia do Thesouro em Londres informou á Repartição Geral dos Telegraphos que a importancia de Mcs. 7.330.00, destinada ao pagamento da Companhia Brazil Electricida de Siemes Schukertiverke, foi transformada para "depositos" por não ter sido reclamada até o encerramento do exercicio respectivo.

O ministro da Fazenda consultou o Tribunal de Contas sobre a legalidade da abertura do credito de 5:000$000 ouro, para pagamento de ajuda de custa a Reinaldo Lima e Silva pela promoção a enviado extraordinario e ministro plenipotenciario na Bolivia, em 1914.

Machinas para Lavoura as de mais proveito e economia, na Fundição Indigena. (8614)

Tendo hontem chegado pelo *Samara* apresentou-se ao ministro da Guerra o coronel, Magnin, chefe da missão de aviação militar no Brasil.

Tendo o Tribunal de Contas recusado registro ao contrato feito entre o governo e a Companhia Carborifera de Urussanga para um emprestimo de 1.500:000$ como garantia hypothecaria, sob o fundamento de não haver indicação não só da autorização legislativa que o motivou, como tambem da verba ou credito por onde deve correr a respectiva despesa, o ministro da Fazenda remetteu ao seu collega da Agricultura, acompanhada do telegramma recebido do telegraphista de Tubarão, a escriptura da hypotheca dos bens pertencentes áquella companhia para que s. ex. se digne de providenciar como entender.

O conde de Bosdari, embaixador italiano visitará a Associação Commercial na proxima segunda-feira, ás 3 horas da tarde.

O 1° tenente Henrique Hermogenes da Silva Loureiro foi classificado na 4ª companhia de estabelecimento, e não na 4ª de metralhadoras, como, por engano, saiu publicado no *Diario Official*.

Por actos de hontem o ministro da Fazenda nomeou Antonio Pinto de Carvalho Filho para o cargo de collector federal em Areias, São Paulo, e Francisco Octavio Mallard para o de 2° official aduaneiro na Alfandega de Parnahyba, no Piauhy.

A dysenteria bacillar — Poupa quasi sempre ás pessoas que só fazem uso de agua filtrada. Os melhores filtros são os Paulistas com pedra franceza e torneira de metal. Seus preços variam de 14$ a 30$. Depositarios: A. Lima & C.ª, Casa Muniz, Ouvidor 71. (9009)

O ministro do Interior mandou entregar ao bacharel Ismael Olavo Soares de Souza os documentos que instruiram uma petição em que reclamava contra a sua demissão de juiz municipal do Acre visto ter o mesmo necessidade daquelles documentos, para propor a acção que pretende contra a União.

O ministro do Interior transmittiu ao juiz competente o requerimento de José de Souza Moreira, pedindo perdão do resto da pena a que foi condemnado.

Meus Amores perfume delicado e persistente: na Perfumaria Nunes — L. S. Francisco de Paula, 25. (8541)

Pingos & Respingos

— Mas, então, esse Jubé é mesmo o criminoso que o Bulhões aponta como o carrasco de Goyaz?

— Pelo menos nos attentados contra a grammatica ninguem o excede na politicagem daquelle Estado.

* * *

"Londres, 6. — O correspondente do "Times", em Arkangel, mandou dizer que diminue a matança da população em Petrogrado."

Tambem já não era sem tempo: o gado humano, mesmo na Russia, havia de escassear.

* * *

Entrevistamos hontem, num caldo de canna da rua Sete, o sr. Carlos de Campos:

— V. ex. acha S. Paulo disposto em accordar com os grandes Estados num nome que seja nacional?

— E' possivel. S. Paulo não dorme, e, como sabe que *ha corda* para os traidores, acabará accordando no Ruy, como o unico que deve ser guindado á presidencia.

(Ouviram-se gritos, apitos e o baque de duas mesas viradas. Um caixeiro correu ao telephone e berrou pela Assistencia, não apparecendo o garoto para explicar).

* * *

"O commissario Pinto, do 13°, prendeu uns rapazes que conversavam com as 'madamas', no becco dos Carmelitas."

(Noticiario).

Agora, sim, eu me calo
E passo ao largo, cortez;
O Pinto canta de gallo
Contra os que falam francez...

* * *

O ministro da Guerra nomeou hontem todos os professores do futuro Collegio Militar do Ceará.

Como se sabe, os mestres ficarão por aqui mesmo, recebendo os vencimentos que lhes competirem, até que o Collegio seja inaugurado e tenha alumnos para funccionar.

* * *

Se tu, para a Patria sonhas
Um futuro côr de rosa,
Cumpre na urna depositar
O teu voto a Ruy Barbosa.

Cyrano & C.

Dr. Edmundo Bittencourt

Somos muito penhorados a todos quantos, por meio de cartas, cartões e telegrammas, enviaram felicitações ao nosso chefe, dr. Edmundo Bittencourt, pelo seu anniversario natalicio, occorrido ante-hontem.

Entre os telegrammas recebidos pelo dr. Edmundo Bittencourt destacamos os seguintes:

"*Rio, 5* — Queira acceitar as minhas felicitações pelo seu anniversario natalicio. — *Delfim Moreira.*"

"*Petropolis, 5* — Minhas sinceras e affectuosas congratulações pelo seu anniversario natalicio, juntamente com os meus mais cordiaes votos, pela sua vida e felicidade, para que possa continuar com vigor a sua obra de independencia e civismo. — *Ruy Barbosa*".

"*Petropolis, 5* — Apresento ao illustre patricio as minhas felicitações pelo seu anniversario. — *Almirante Alexandrino de Alencar.*"

"*Rio, 5* — Muito sinceras felicitações. — *Pires e Albuquerque*".

"*Rio, 5* — Minhas felicitações pela data que hoje passa, do seu anniversario natalicio. — *Marechal Dantas Barreto*".

"*Rio, 5* — Receba o querido amigo um apertado abraço, com muito affectuosas felicitações. — *Pires Brandão.*"

"*Rio, 5* — Affectuoso abraço de seu amigo — *Alberto de Oliveira.*"

"*Recife, 5* — Abraço affetuosamente o meu muito querido amigo. — *Thomé Gibson*".

"*Rio, 5* — Abraços affectuosos pelo dia de hoje ao grande paladino das boas causas e nobres idéas. — *Commandante Raul Tavares*".

"*Rio, 5* — Sinceras felicitações pela data do aniversario natalicio do illustre jornalista. — *Agencia Americana*".

Por cartas, cartões e telegrammas enviaram felicitações os seguintes srs.: Emilio Pereira de Faria, Alfredo Hyppolito Estruc, Gomes Cardim, dr. Pedro Nolasco, Holmberg, Bech & Comp., marechal Manuel R. Campos, Rubem Tavares, Alfredo de Azevedo Alves, capitão de mar e guerra Gabriel Pereira da Cruz, Francisco Freire de Macedo, dr. Ernesto Corrêa de Sá e Benevides, dr. Santos Figueiredo, dr. Müller de Campos, dr. Nestor Ascoli, dr. Antonio Maria Teixeira, major Bandeira de Mello, Leonidas Mello, Rodolpho Josetti, dr. Francisco de Paula Chaves, Leonor e Viriato Linhares, Rocha Faria & Comp., Viriato Corrêa, Norival, Magalhães de Almeida e familia, dr. Mario Guedes, Olegario Mariano, dr. Braz da Nova Friburgo, dr. Edmundo Luz Pinto, José Azevedo, Octavio Rodrigues, Felemon Torres, ministro Luiz Guimarães Filho, coronel Fridolino Cardoso, Queiroz Junior, capitão de corveta Olavo Vianna, Nestor Victor, dr. Paula Ramos, dr. Figueiredo Rodrigues, dr. Albuquerque Mello, dr. Herbert Moses, dr. Barroso Fernandes, Nunes da Silva e senhora, dr. Ribeiro de Freitas, José Pinto Guimarães, Humberto de Campos, dr. Souza Varges, dr. Castro Nunes e capitão Herminio Castello Branco e filhas.

A ESQUADRA BRASILEIRA CONVIDADA A IR A' FRANÇA

O sr. Domicio da Gama, ministro das Relações Exteriores, recebeu o seguinte telegramma da nossa Legação na França:

"Acabo de receber um convite deste governo para que a esquadra brasileira que se acha na Inglaterra visite um dos portos francezes. Transmitti o convite ao almirante Frontin. — *Olyntho Magalhães.*"

O ministro da Fazenda resolveu approvar a diaria de 15$000 proposta pelo delegado fiscal no Maranhão para um examinador, estranho ao quadro de funccionarios de Fazenda, para os concursos de 2ª entrancia e de guarda-mór a realisar-se na delegacia fiscal daquelle Estado.

Uma nota da Embaixada italiana

A real embaixada da Italia communica-nos o seguinte:

"Com referencia ás calumnias de algumas agencias e jornaes yugo-slavos e inimigos o commando supremo italiano communica o seguinte:

"Nenhum funccionario austriaco foi destituido em Gorizia pelo general Rodino. Os empregados locaes estão todos occupando os seus cargos e recebem integralmente seus ordenados.

"E' absolutamente inverdade que se tenha feito qualquer injuria á bandeira slovena. Em todos os edificios se está procedendo á substituição das normas germanicas pelas italianas, conservando-se, porém, as slovenas.

Os slovenos, domiciliados em Gorizia antes do anno de 1914, ainda estão nessa cidade. Apenas vinte pessoas, na sua maior parte teutonicas, foram convidadas a se retirarem, não tendo em Gorizia interesses e domicilio antes da guerra. A partida dessas pessoas foi perfeitamente facilitada.

Fica tambem desautorizado, do modo mais absoluto, que se tenham verificado violencias em casas slovenas ou saque por parte de nossos soldados. Os objectos de propriedade privada foram sempre respeitados em mãos de seus proprios possuidores, a não ser que tivessem sido subtraidos por elementos do exercito austro-hungaro.

Fica ainda categoricamente desmentido que as tropas italianas vivam dos recursos dos paizes occupados. Os viveres pertencentes ao exercito austro-hungaro foram distribuidos ás populações com a mais perfeita imparcialidade.

Nenhuma estrada de ferro foi dilatada para além da linha fixada pelo armisticio. Um unico correio yugo-slavo, que aliás, era um sub-official servio, apresentou-se deante da linha do armisticio, pedindo para entregar correspondencia particular, a qual foi recebida e confiada ao commando da divisão para o exame da censura.

Nenhum trabalho de fortificação foi feito ao longo da linha do armisticio, para fóra daquelles que se destinam ás mais estrictas exigencias da vigilancia".

O ministro da Fazenda communicou ao prefeito do Districto Federal, para os fins convenientes, que foi lavrado em 24 de setembro de 1917, escriptura de venda, feita pela fazenda nacional ao dr. Sebastião Machado da Costa pela importancia de 5:750$, do lote de terreno n. 234, quadra IX da esplanada do Morro do Senado.

O GENERAL JOAQUIM IGNACIO EMBARCA PARA RECIFE

O general Joaquim Ignacio commandante da 2ª região, regressa a Pernambuco, no dia 14 do corrente.

FUNCCIONARIO DESLIGADO

Foi mandado desligar de addido á Contabilidade da Guerra o 4° official do Arsenal de Guerra, Henrique Brandão.

COM A CENTRAL

Tendo o ramal de Bananal passado para a direcção da Estrada de Ferro Central do Brasil, lembramos ao dr. Aguiar Moreira amparar os dois unicos empregados que prestaram seus serviços como chefe de trem e guarda-freios, os quaes são chefes de numerosas familias e estão certamente passando privações, por falta de recursos.

Cabe desta vez a justiça ao subdirector da 1ª divisão dr. Humberto Saraiva Antunes, visto que os mesmos empregados da "Bananal" precisam ser classificados no "Movimento".

A GUERRA

O ARMISTICIO

Uma importante declaração do sr. Salandra

Paris, 6 (A. H.) — Narrando ao *Matin* como a Italia entrou na guerra, sob o seu governo, o sr. Salandra concluiu fazendo a importante declaração de que é necessario que a Italia forme com a França uma frente unica contra as desforras do inimigo, visto que ambos os paizes precisam de garantias nesse sentido.

Depois de recordar os sacrificios feitos pela Italia durante a guerra, o sr. Salandra terminou: "Viemos aqui sellar a alliança que os nossos interesses supremos tornam indispensavel e obter seguranças que permittam o desenvolvimento do nosso paiz no futuro."

O armisticio entre polacos e techeques-slovenos

Basilea, 6 (A. H.) — Communicam de Skotschau:

"O armisticio concluido no dia 3 do corrente, entre polacos e techeco-slovenos, terá a duração de sete dias e será renovado periodicamente pelo mesmo prazo, si não for denunciado dentro das ultimas horas para expirar-se o respectivo prazo.

As tropas das duas nacionalidades litigantes permanecerão nas posições em que se encontravam a 29 de janeiro ultimo.

O transito nas estradas de ferro é autorizado pelos representantes diplomaticos de ambas as nações através dos territorios occupados pelas tropas."

Cerimonias religiosas em memoria dos mortos pela patria

Paris, 5 (A. H.) — (Retardado) — Realizaram-se hoje nesta cidade solennes cerimonias religiosas em mmoria dos empregados e operarios que têm os nomes inscriptos no livro dos mortos pela Patria.

A cerimonia catholica effectuou-se na Notre-Dame, officiando o cardeal Amette. A ella assistiu o presidente Poincaré.

A judaica realizou-se em uma das Synagogas desta capital, sob a presidencia do Grande Rabino e a protestante teve por officiante o pastor Roberty.

A occupação de uma fabrica pelos alliados

Amsterdam, 6 (A. H.) — A "Gazeta de Francfort" informa que os francezes occuparam a fabrica de materia scorantes de Eoechat, cujos productos serão destinados exclusivamente aos paizes da "Entente".

O rei da Italia em Pola

Roma, 6 (A. A.) — Sabe-se que o rei Victor Manoel chegou a Pola, incognito.

Uma indicação de um grupo de deputados italianos

Genova, 6 (A. A.) — Um grupo de deputados da Lombardia apresentou ao governo uma indicação, lembrando a opportunidade de ser concedido um premio especial aos italianos que regressaram do exterior, especialmente da America, para cumprirem com os seus deveres militares e que actualmente estão em vesperas de ser licenciados.

Os mesmos deputados, em memorial que apresentaram ao governo, pedem que os reservistas chegados do ultramar sejam postos em condições de regressar aos paizes onde tinham sua residencia antes da guerra, se [illegible] o desejarem e manifestarem [illegible].

Insistem tambem [illegible] deputados na [illegible] de serem revogadas as disposições decretadas, durante a guerra, a respeito da limitação e prohibição da emigração.

As reparações e indemnisações exigidas pelos alliados

Amsterdam 6 (*Correio da Manhã*) — Os allemães estão fazendo quanto podem para escapar ás obrigações relativas ás reparações e indemnizações.

Falando á *Allgemeine Zeitung* declarou o sr. Helfferich ser impossivel ao povo allemão pagar qualquer compensação digna de menção, quer por meio de dinheiro quer por interesses.

A perda total de tonelagem dos navios mercantes durante a guerra

Londres, 6 (A. H.) — O sr. Archibald Hurd, critico naval do "Daily Telegraph", publicou hoje um artigo em que diz:

"Porque não se fala muito nos prejuizos soffridos pela Inglaterra durante a guerra, existe nos paizes alliados e neutros a impressão que o preço da victoria foi para nós relativamente pouco elevado. E' verdade que não fomos invadidos, o que não se deve attribuir á nossa bôa fortuna, porque o mar é o caminho mais rapido e mais facil para o invasor, porem a uma politica previdente. E' tambem verdade que não soffremos fome, porem ainda isso foi o resultado da nossa previdencia e da nossa organização. Torna-se necessario que se dê a importancia devida aos damnos que nos foram causados na nossa qualidade de Nação encarregada da guarda dos mares, neste momento em que muitos são tentados a exaggerar os damnos soffridos pelos Alliados em terra e a passar em silencio os resultados das acções do inimigo nos campos maritimos".

Proseguindo, o sr. Archibald Hurd apresenta um quadro completo por elle compilado e baseado sobre as listas do "Lloyds Register of Shipping", em que mostra o preço que a Inglaterra pagou para guardar os mares para os outros paizes e pára si ao mesmo tempo. "E' certo, affirma o critico do "Daily Telegraph", que se não tivessemos feito assim as marinhas mercantes da Inglaterra, França e Italia teriam sido forçadas a retirar-se da guerra e jamais se teria dado a intervenção dos Estados Unidos. Quando sobreveio a guerra uma grande parte da marinha mercante ingleza foi posta ao serviço do Estado e tornou-se o ponto de mira principal das forças navaes inimigas. A consequencia foi ser destruida mais ou menos a metade da tonelagem mercante que arvorava o pavilhão inglez. Os algarismos seguintes mostram as perdas totaes em tonelagem bruta dos navios mercantes soffridas pela Gran-Bretanha e os paizes durante a guerra:

Reino Unido e Dominios	9.055.668	toneladas
Estados Unidos	531.038	toneladas
Belgica	105.081	toneladas
Brasil	31.279	toneladas
Dinamarca	245.302	toneladas
Hollanda	229.041	toneladas
França	807.077	toneladas
Grecia	414.675	toneladas
Italia	861.435	toneladas
Japão	270.633	toneladas
Noruega	1.171.760	toneladas
Hespanha	237.862	toneladas
Suecia	264.001	toneladas

A tonelagem britannica afundada foi, pois, mais de dez vezes maior que a da França ou da Italia, e dezesete vezes maior que a do Estados Unidos. Somos dependentes da marinha mercante para quasi tudo de que temos necessidade. Isto quer dizer que todos os navios que nos restam precisam ser postos em estado de navegar; mas as condições desses navios são muito desiguaes commercialmente falando, e é duvidoso que valham a pena concertar alguns. Na realidade estamos na carencia de construir a totalidade da nossa marinha mercante logo que o pudermos fazer. E' esta a divida contrahida para comnosco pessoalmente na nossa guerra, e o nosso caso é distincto dos de outros paizes que não são ilhas nem eixos de imperios maritimos. Convém tambem notar que os algarismos acima não mostram o valor das cargas afundadas, o numero de vidas perdidas e os prejuizos inestimaveis causados pela retirada dos nossos navios das rotas commerciaes afastadas, afim de que podessemos soccorrer os nossos Alliados e transportar através do Atlantico a maioria das tropas americanas que fizeram pender a balança na frente occidental".

A situação financeira na Republica Austro-Allemã

Londres, 6 (*Correio da Manhã*) Noticias aqui recebidas de Vienna dizem que, na Assembléa Provisoria Austro-Allemã, o secretario da Fazenda, sr. Herr. Stinwender, apresentou uma proposta de augmento, representando a metade do orçamento de 1919, e que accusa um *deficit* de 1.250.000.000 coroas.

Ha intenção, em vista desse deanimador resultado, de se augmentar todos os impostos existentes e instituir uma nova contribuição sobre o pão.

Remessa de valores de Vienna para a Italia

Londres, 6 (*Correio da Manhã*) — Uma força de 550 carabineiros italianos chegou a Vienna, segunda-feira, afim de escoltar os valores que serão dali remettidos para a Italia.

O rei da Suecia vae a Finlandia

Stockolmo, 6 (*Correio da Manhã*) — O rei Gustavo pretende visitar a Finlandia proximamente.

NA ALLEMANHA

A LUTA CONTRA OS SPARTACISTAS DE BREMEN CONTINÚA

Londres, 6 (*Correio da Manhã*) — Telegrapham de Berlim:

"Continuam em Bremen os combates contra os spartacistas por não terem estes acceitado as condições do governo para um accôrdo. Dizem elles que taes condições são apenas pretextos para ganhar tempo.

As ruas daquella cidade estão cheias de operarios e soldados armados de granadas de mão.

Todas as egrejas e edificios publicos estão repletos de metralhadoras.

Ambulancias e automoveis blindados percorrem sem cessar a cidade estando o edificio da Camara Municipal poderosamente fortificado.

A ordem dada ás tropas do governo para atacar veiu directamente de Weymar, tendo a batalha começado pela manhã.

Durante o bombardeio a antiga catedral, a Bolsa e a Camara Municipal soffreram damnos consideraveis.

Espera-se a cada momento a rendição dos spartacistas, embora ali elles se mostrem mais obstinados que em Berlim."

A abertura da Assembléa Nacional em Weymar

Copenhague, 6 (*Correio da Manhã*) — Telegrapham de Berlim:

"Segundo noticia o *Worwaerts* registraram-se em Weymar poucos incidentes por occasião da abertura da Assembléa Nacional.

O *Lokal Anzeiger* diz que a eleição do presidente será realizada hoje e que o projecto da Constituição será apresentado sabbado pelo sr. Ebert."

Em vesperas de um novo movimento spartacista em Berlim

Rotterdam, 6 (*Correio da Manhã*) — O "Berliner Taggeblatt" diz ser fóra de duvida que o movimento spartacista volta a recrudescer, devendo por isso ser protegido o trabalho pacifico. Entretanto, a Assembléa Nacional não corre perigo algum.

A "Vossische Zeitung" diz que os spartacistas ainda possuem consideravel quantidade de munições. Accrescenta esse jornal que a segunda tentativa dos extremistas para aterrorizar Berlim será mais perigosa que a primeira, pois os insurrectos esperam ser ajudados pelos conselhos de soldados.

Os spartacistas estão adoptando uma nova tactica

Amsterdam, 6 (*Correio da Manhã*) — Telegrapham de Berlim que os extremistas estão adoptando outras tacticas. Em vez de iniciar grandes revoluções nas cidades importantes, realizam "raids" isolados contra pequenas povoações. As mais serias incursões desse genero foram levadas a effeito contra Koenigsberg e Munich, onde os marinheiros foram severamente batidos, sendo aprisionados alguns delles, que haviam sido dias antes libertados.

O governo considera terminado o seu mandato

Copenhague, 6 (A. A.) — Informam de Berlim que o governo considera terminado o seu mandato com a convocação da Assembléa Nacional que se reune em Weymar e cujo primeiro acto será a nomeação de um governo de colligação composto de socialistas da maioria de democratas e centralistas.

Uma declaração do novo ministro allemão em Berna

Londres, 6 (A. H.) — O correspondente do "Daily Telegraph" em Genebra, commentando a chegada, áquella cidade, do novo ministro da Allemanha, sr. Muller, cujo primeiro cuidado foi fundar uma sociedade de propaganda allemã, diz:

"Nada está mudado nos methodos allemães. Não ha arrependimento algum e apenas o pezar pelo fracasso dos planos. Ha a firme determinação de recomeçar, em tempo opportuno, para conseguil-os por quaesquer meios."

Constitue-se em Bremen um novo governo

Copenhague, 6 (A. H.) — Telegrapham de Bremen annunciando que ficou ali constituido o novo governo provisorio da Republica composto de cinco socialistas da maioria.

As communicações ferro-viarias entre a Dinamarca e a Allemanha

Copenhague, 6 — ("Correio da Manhã") — Desde hontem, á noite que todas as communicações ferro-viarias com a Allemanha estão interrompidas.

Informações aqui recebidas dizem que o trafego no Schlesmig-Holustein está inteiramente paralysado, devido aos disturbios promovidos pelos spartacistas.

Em muitos pontos os spartacistas arrancaram os trilhos de extensos trechos.

Tambem Mandeburgo está revolucionada

Copenhague, 6 — ("Correio da Manhã") — Noticias aqui recebidas informam que spartacistas armados invadiram a prisão de Mandeburgo, pondo em liberdade cento e sessenta detentos os quaes se uniram aos extremistas, entregando-se ao saque das casas commerciaes.

Durante toda a noite houve naquella cidade viva fuzilaria.

DIPLOMACIA

A' audiencia diplomatica do dr. Domicio da Gama, ministro das relações Exteriores, compareceram hontem os srs. embaixadores da America do Norte e da Italia, ministros da China, Bolivia, Inglaterra, Grecia e Chile, e o encarregado de Negocios da Noruega.

EXEQUIAS POR ALMA DE RODRIGUES ALVES EM MADRID

O dr. Domicio da Gama, ministro das Relações Exteriores, recebeu o seguinte telegramma:

"*Madrid, 5* — Hoje realizaram-se, na egreja Real dos Jeronymos, as exequias que mandei celebrar em memoria do presidente Rodrigues Alves. Assistencia foi numerosa, tendo comparecido representantes do governo hespanhol, nuncio, os embaixadores da Inglaterra, França e Italia, chefes de missão, corpo diplomatico, consular, membros da colonia, etc. — *Toledo*."

A Conferencia Internacional Socialista

AS RESPONSABILIDADES DA GUERRA E A ATTITUDE DOS SOCIALISTAS ALLEMÃES

Berna, 5 — (A. H.) — (Retardado) — Na occasião em que o delegado francez, sr. Thomas, accusava hontem na reunião da Conferencia Internacional Socialista os maioristas allemães, o chefe do governo republicano da Baviera, sr. Eisner, dava signaes de franca approvação ás suas palavras [illegible]

Na mesma reunião, o delegado allemão Kautsky declarou tambem que era necessario, antes de tudo, apurar-se as responsabilidades da guerra.

O delegado austriaco Adler disse que a guerra tinha sido perfeitamente preparada pela Austria-Hungria, de accordo com a Allemanha, no Conselho da Corôa, reunido em Berlim a 5 de julho de 1914. Dessa resolução foi cumplice o então chanceller do imperio allemão, sr. Betmann Hollweg, accrescentou o sr. Adler.

A conferencia resolveu nomear uma commissão para apurar as responsabilidades da guerra, commissão que deverá apresentar, na reunião de hoje, o parecer sobre a proposta do delegado francez Renaudel.

Esse parecer entrará immediatamente em discussão, devendo ficar o assumpto liquidado antes da Conferencia se occupar de qualquer dos problemas [illegible]

A attitude dos maioristas allemães

Berna, 6 — (A. H.) — Os maioristas allemães, na Conferencia Internacional Socialista, [illegible]

O pedido de demissão do sr. Vandervelde

Paris, 6 — (A. H.) — Na carta em que pediu demissão de presidente do "Bureau" Socialista Internacional, [illegible]

Cães Loulou — Pomerania

Vendem-se quatro lindissimos (pretos) desta raça com 2 mezes. Trata-se á rua Ferreira Vianna, n. 58, quarto 15, telephone 335 B. M. (D 6863)

HUMILHADO, MATOU-SE

O suicidio de um official honorario do Exercito

[illegible]

BANHOS quentes ou frios 1$500. Largo da Carioca, 3. (D 7223)

VAE SER EXHUMADO

[illegible]

Tinta "Sardinha"

A de maior confiança. (8726)

A POLICIA E O CARNAVAL

[illegible]

A Idéa Nacional

DIA 15, SABBADO: Sensacionaes revelações politicas. (D 6760)

A Prefeitura precisa concluir a ponte do rio Visconde Santa Cruz

[illegible]

OS NAUFRAGOS DO "THEREZINA" CHEGARAM HONTEM AO RIO

ALGUMAS INFORMAÇÕES QUE NOS PRESTARAM TRIPULANTES SALVOS

Os naufragos chegados hontem

Hontem, pela manhã, chegou á Guanabara, procedente de Santos, o paquete "Caxias" do Lloyd Brasileiro, trazendo a seu bordo 38 homens da tripulação do "Therezina", que naufragou na Ponta dos Borrifos.

Logo após o desembarque do paquete, todos desceram á terra, apresentando-se á secção de navegação do Lloyd, onde deverá, hoje, ter inicio o inquerito [illegible]

A commissão do inquerito ficou assim composta: commandantes Felippe Fidanza, Esterny e Paula Barros, que o presidirá.

[illegible]

apenas se conseguiu ver a silhueta, [illegible]

Fomos ouvir depois Julio Cesar da Silva Jucá.

Jucá confirmou em tudo as declarações de Oliveira, accrescentando apenas que, muito perto do "Therezina", está tambem o "Velasquez", que ali naufragou ha alguns annos.

Disse-nos ainda que estava no leme, quando occorreu o desastre o 3º piloto Chrispim Gomes.

Quando lhe perguntamos como chegaram a Santos, nos disse Jucá:

"Caminhámos a pé pela praia e por picadas até Villa Bella; ahi conseguimos conducção que nos levou para Santos, onde fomos prestar declarações na Capitania. Para nos alimentarmos no primeiro dia, destacámos alguns companheiros que voltaram a bordo para buscar alimento. Felizmente, trouxeram algum, pouco, é verdade. Não conseguiram trazer mais, porque a agua já estava parallela com o tampo dos cylindros da machina.

A' tarde, chegaram pelo "Iris" o commandante, os officiaes de quarto na occasião do desastre e o resto da guarnição.

Nada puderam nos dizer, apezar de termos insistido, mas o commandante Fortunato Ayrosa, bastante acabrunhado, nos respondeu:

— "Deixe que o inquerito se inicie e que eu dê contas primeiro á directoria".

Hoje, seguem para o local do naufragio os engenheiros commissionados pelo Lloyd, que vão examinar a posição do navio e verificar se ha possibilidade no seu salvamento, total ou parcial.

Juntamente com os engenheiros segue uma turma de operarios da ilha do Mocanguê.

AS ENCHENTES NO INTERIOR

Uma casa commercial destruida em Congonhas do Campo

O sr. Ulysses Corrêa da Silva, negociante estabelecido em Congonhas do Campo, teve a sua casa, denominada "Café Central", completamente destruida pela enchente do rio Maranhão, assim como todo o "stock" de café que ali possuia [illegible]. Não foi possivel salvar nada, tal a rapidez [illegible] da inundação.

O Parahyba continúa a encher

Campos, 6. (A. A.) — O Parahyba continúa a encher, faltando apenas cinco centimetros para alcançar a mesma altura do ponto que [illegible] em janeiro findo.

A Prefeitura desta cidade têm posto em pratica diversas medidas de precaução [illegible] a população flagellada em consequencia da enchente.

Victimas das enchentes em S. Paulo

São Paulo, 6. (A. A.) — Em consequencia das enchentes, morreram afogados o menor Euclydes da Silva, em Guarulhos, e o lavrador Antonio Rodrigues, em São Bernardo.

Uma baldeação supprimida

São Paulo, 6. (A. A.) — O sr. Seldon, superintendente interino da São Paulo Railway Company, forneceu á imprensa o seguinte communicado: [illegible]

A inundação em Campos

Campos, 6 — (A. A.) — As [illegible] continuam [illegible] as providencias [illegible] construir [illegible]

[illegible] Fidelis e [illegible] ainda [illegible] de Gua[illegible] se ten[illegible] nenhum

[illegible] empregado [illegible] de minis[illegible] ações fla[illegible]

A TAL BRIGA NA ALFANDEGA

O aggressor denunciado

Conforme noticiou o "Correio da Manhã", no dia 2 de janeiro [illegible]

[illegible] criminal [illegible] contra [illegible]

AINDA O CASO DA RUA PINTO AZEVEDO

[illegible]

COMO CURAR A DYSPEPSIA E DOENÇAS DO ESTOMAGO

Com excepção da tisica, é a dyspepsia a mais insidiosa das molestias [illegible] verdade [illegible] dores de estomago, ventosidade, acidez, ardencia na bocca e na garganta, nauseas, eructação, colicas, peso no estomago, suores nocturnos, dor de cabeça, resfriamento de mãos e pés, calafrios, palpitações do coração, prisão de ventre, enjôos, insomnia ou somno excessivo, resecação da pelle e abatimento moral, que é um symptoma caracteristico dos dyspepticos chronicos. Qualquer um dos symptomas que acabamos de dar, é razão sufficiente para se suspeitar de dyspepsia e auxiliar immediatamente o estomago; deixal-o para mais tarde, pode ser funesto e fatal. Para esse fim recommendamos as PASTILHAS DYSPEPTA, um producto vegetal *exclusivamente* estomacal e anti-dyspeptico. Pela formula que damos em cada vidro, v. s. poderá apreciar as grandes qualidades digestivas deste remedio e seu valor therapeutico para curar rapidamente a dyspepsia em qualquer de suas manifestações. Mesmo nos casos de antigos embaraços gastricos, e dyspepsia chronica as PASTILHAS DYSPEPTA são de resultados positivos e seguros sempre que se siga o tratamento com regularidade e um regimen alimenticio adequado, conforme aconselhamos na circular que acompanha cada vidro.

A' venda nas drogarias e pharmacias acreditadas. Unico agente: B. NIEVA, Caixa Postal, 970 — Rio. (8091)

ECOS DA GRIPPE

O escandalo das folhas das gratificações da Saúde Publica

[illegible]

Taes accusações passaram agora do terreno dos commentarios para a fórma concreta, contida em uma representação que o inspector sanitario dr. Raul de Almeida Magalhães entregou ao dr. Theophilo Torres, o qual por seu turno, a enviou ao ministro da Justiça, para que s. ex., adopte as providencias que julgar necessarias.

O dr. Almeida Magalhães não accusa vagamente: aponta factos escandalosos, bastantes para provocar a abertura de um inquerito, narrando-os detalhadamente.

Para reforçar o que allega, o autor da representação diz que as folhas de taes gratificações devem estar na Saúde Publica. Bastará apenas o exame dellas para que se verifique que pessoas houve que receberam não duas gratificações, o que já seria escandaloso, mas tres, com graves prejuizos de outras, cujos serviços foram igualmente relevantes.

O dr. Almeida Magalhães não pára ahi.

Chama a attenção da autoridade superior para a existencia de uma outra folha, a dos apadrinhados, compadres e amigos do arranjador de tal escandalo, na qual a decencia falha completamente, folha esta denominada "trem de luxo".

O inquerito pedido será necessariamente aberto e tudo ficará esclarecido.

O autor da representação a estas horas em poder do sr. Urbano Santos, inspector sanitario, recebeu apenas 166$666 de gratificação pelos serviços extraordinarios que prestou. No seu caso estão muitos outros funccionarios da Saude Publica, sendo que os das 7ª, 8ª e 9ª delegacias nada receberam.

20 CONTOS

DEPOIS DE 15 DIAS

Somente hontem após 15 dias, appareceu ao balcão do Centro Loterico, onde foi vendido e ao portador immediatamente pago, o bilhete n. 91365 premiado com 20 contos da Loteria Federal extrahida em 23 de Janeiro p. passado. (9002)

OS RETALHISTAS QUEREM O DESCANSO SEMANAL

A Sociedade União Protectora dos Retalhistas de Carnes Verdes, realizou hontem á noite uma grande reunião de classe para levar ao Director de Hygiene Municipal uma representação no sentido de ser mantido o descanso semanal que a classe ha algum tempo vem gosando com o fechamento dos açougues ás segundas feiras. Motivou a reunião o entendimento que existe entre os drs. Emilio Miranda, Director de Hygiene e Vieira Souto, Commissario de Alimentação Publica para o restabelecimento da matança aos domingos. A reunião a que estiveram presentes 188 retalhistas foi presidida pelo sr. Antonio Luiz Teixeira, secretariado pelos srs. Alfredo Ribeiro da Costa e Viriato Avila Fraga. Expostos pela presidencia os fins da reunião usou da palavra o dr. Bernardo Jacintho da Veiga, advogado da Sociedade, que propoz que a directoria, por intermedio de uma commissão dirigisse um memorial ao Director de Hygiene Municipal pedindo para ser mantido o dia de descanço que a classe vem gosando, até que o Conselho Municipal resolva definitivamente o assumpto, attendendo que a classe pelo trabalho rude a que se entrega é uma das que merece a consideração dos poderes publicos. Em sentido favoravel a esta proposta falaram os srs. Manoel Mariano Fontes, Joaquim de Oliveira, Alfredo Ribeiro da Costa e Manoel Pereira Leite.

Em nome da Sociedade Beneficente dos Trabalhadores em Carnes Verdes falou o sr. Manoel Francisco Martins Junior que assegurou o apoio da mesma Sociedade lembrando que o memorial que for dirigido ao Director de Hygiene Municipal leve os nomes dos açougueiros e os dos empregados para demonstrar que toda a classe é solidaria nesta justa pretenção.

Em seguida foi submettida a votos a proposição do dr. Veiga e approvada por unanimidade de votos.

A presidencia nomeou em seguida uma commissão composta dos srs. J. Monteiro Guedes, Agostinho Ignacio da Silveira e Everardo Fernandes. Eiras para fazer entrega do memorial approvado.

Hontem mesmo a directoria da Sociedade conseguiu entender-se com o dr. Emilio de Miranda, Director da Hygiene Municipal, que resolveu conceder-lhe uma audiencia hoje ás 2 horas da tarde, para receber o memorial approvado e ouvir as razões que a mesma directoria pretende apresentar em favor da sua pretenção.

O crime mysterioso da avenida Meridional

Ainda no terreno das investigações

E' ainda do mesmo modo impenetravel o mysterio que envolve a morte tragica do infeliz *chauffeur* Manoel Affonso, encontrado morto em seu automovel na avenida Meridional e nos fundos da cerca do Country-Club.

As autoridades do 30º e o major Bandeira de Mello continuam trabalhando activamente afim de fazer alguma luz, tendo sido ouvidas varias pessoas que pódem dizer qualquer coisa, nada infelizmente se tendo adeantado. Ha alternativas de esperanças e de desillusão mas até aqui o resultado das investigações tem sido nullo, por assim dizer, o que, entretanto, não significa que não se esteja trabalhando muito.

Foram ouvidas pessoas da amizade do "chauffeur" assassinado, assim como outras pessoas que com elle tinham relações cortadas e, no numero destes, um mecanico, de quem se dizia que devia qualquer importancia a Manoel Affonso. Nada disse deu ainda, porém, para se saber qualquer coisa sobre o autor do monstruoso crime.

UM SORTEADO DE AZAR

"Habeas-corpus" em seu favor

Ao juiz da 1ª Vara Federal foi impetrada hontem uma ordem de "habeas corpus" em favor de Alvaro Camara Pinheiro.

Allega o impetrante, em sua petição, que o paciente, tendo sido sorteado no anno proximo passado, como se vê do "Diario Official" de 14 de fevereiro de 1918, se acha ameaçado de constrangimento em sua liberdade, constrangimento illegal, porque a classe sorteada no anno passado foi a de 1896, a que elle não podia pertencer, por ter nascido em 1895. Certo de não estar incluido na classe de 1896 e de nella não ser, portanto, sorteado, diz ainda o impetrante que Alvaro Camara Pinheiro deixou de attender á respectiva chamada, tendo sido preso como insubmisso e submettido a conselho de guerra, que o absolveu, negando, entretanto, o Supremo Tribunal Militar, provimento á appellação interposta, para confirmação daquella decisão; e que o paciente, mandado então á inspecção de saude, foi declarado incapaz para o serviço militar, quando, tempos depois de se haver empregado numa agencia do Banco do Brasil em Aracajú', Estado de Sergipe, foi avisado de que, se não se apresentasse para o serviço militar, estaria sujeito a prisão e novo processo, pois que o praso que a junta de saude do exercito lhe concedera, para se tratar da molestia dos olhos, havia sido o de seis mezes.

Termina o impetrante dizendo que, em favor do paciente que se apresentou em Aracajú', tendo sido enviado para esta capital, onde actualmente se acha ameaçado de prisão e processo, se não se apresentar prompto para o serviço militar, requeria, pelos motivos expostos, um "habeas corpus" preventivo.

O dr. Raul Martins mandou que fossem solicitadas as informações necessarias ao Ministerio da Guerra, ordenando ao escrivão que designasse dia e hora para o julgamento.

A FALTA DE CHUVAS NO CEARA'

Fortaleza, 3 (A. A.) (Retardado) — Continua a falta de chuvas em todo o Estado, o que vem causando já serios prejuizos á lavoura e a criação.

Telegrammas de Inhamuns informam achar-se o gado, alli, morrendo á fome por falta de pastagens.

HOJE

ha

SALDOS E RETALHOS

Em todas as Secções do

PARC ROYAL

(9007)

A desynteria bacillar em Nictheroy

Do dr. Leandro Motta, director de Hygiene municipal de Nictheroy, recebemos, com data de hontem, a seguinte carta:

Afim de desfazer a impressão causada pela noticia publicada no dia 3 do corrente no brilhante matutino de que é v. correspondente nesta cidade, relativamente aos casos de "dysenteria" observados no Instituto de Assistencia e Protecção á Infancia, peço declarar que das indagações colhidas junto áquelle instituto pelo inspector sanitario, por mim designado, dr. Adalberto Guimarães, apurou-se terem sido accommettidas de dysenteria bacillar e amebiana, com diagnostico confirmado em Laboratorio, 5 creanças, das quaes duas falleceram, sendo curadas duas, ficando uma em via de restabelecimento.

Na cidade têm-se verificado alguns casos esparsos de "colite dysenteriforme", que, sem a confirmação do exame bacteriologico que só aos abastados é permittido, vão sendo rotulados com a denominação de "dysenteria bacillar".

E' de conhecimento vulgar que na estação do calor predominam sob fórmas clinicas diversas, as molestias do apparelho digestivo, causando não pequeno numero de victimas, principalmente na população infantil, pela inobservancia de regimen alimentar.

Ao Hospital de Isolamento, durante o anno findo, apenas foram recolhidos 3 doentes de dysenteria e este anno "nenhum".

Por muitos clinicos e alguns de grande clientella, com quem me tenho entendido, sou informado de que muito poucos são os casos por elles observados e não verificados de dysenteria.

Vem apello referir o encontro fortuito que hontem tivemos com o illustre clinico dr. Alcides de Figueiredo, que, interpellado sobre o assumpto, declarou-nos que na sua clinica, aliás das mais extensas, não tem observado casos que possa capitular de dysenteria microbiana, verificando apenas molestias intestinaes observadas "todo o anno". O mesmo me havia referido, pouco antes, o respeitavel clinico dr. Liborio Seabra, que é medico dos operarios, em numero superior a 2 mil de uma das mais importantes fabricas desta cidade.

Em conferencias diversas com o exmo. sr. dr. Eneas de Castro, prefeito, que tanto se tem interessado pelos serviços de hygiene, lhe tenho prestado informes colhidos em fontes autorizadas, de modo a tranquillizar-lhe e á população nictheroyense sobre o mal julgado estado sanitario da cidade.

A Repartição de Hygiene, a meu cargo, continua vigilante e apta a attender ás reclamações que lhe forem endereçadas procedendo a desinfecções em locaes onde se verifiquem casos suspeitos de molestias transmissiveis".

A Mundial *Companhia de Seguros*

Avenida Rio Branco, n. 133

Seguros de vida com sorteios mensaes em dinheiro. PREMIOS FIXOS E MUITO MODICOS. (6856)

PARA ACABAR COM A VIDA

Ingeriu vidro moido

Um desgosto intimo atormentava-o, dilacerava-lhe a alma.

Hontem, não póde mais supportar. Para acabar de vez com seus tormentos, ingeriu vidro moido.

Quando o viram as demais pessoas da casa, já estava arquejante, desfallecido. A Assistencia foi chamada. Em breve compareceu e transportou o infeliz, Manoel Antonio de Araujo, para a Santa Casa, depois de medical-o.

Tem elle 28 annos, é preto, solteiro e morador á rua Tenente Costa n. 106, em Todos os Santos.

Cura gratis da tuberculose

Por injecções indolores de assucar, das 7 ás 12 horas. Pharmacia Castor, Riachuelo n. 205. Não faz selecção de classe, é para todos. Teleph. 1023, C. (7704)

Estomago ? — Use "Peptarsitol"

Novidade scientifica — Carioca, 33. (D 6559)

English Opticians

(OPTICA INGLEZA)

THE DENTAL MANUFACTURIG Cº. (BRAZIL) LTD.

11, Largo da Carioca — Rio de Janeiro (701)

O CRIME DA BOCA DO MATTO

Ainda não foi preso o criminoso

A policia do 19º districto prosegue em incessantes diligencias para prender o criminoso Hygino de Oliveira, autor do covarde assassinio de Francisco Nogueira Ramos, seu rival nos amores com uma rapariga da vida deshonesta, Carmen Maria da Conceição.

Hontem, já tarde da noite, o dr. Dorval Cunha, delegado, tendo informações de que o assassino se achava homiziado num barracão da Estrada Nova da Pavuna, ali foi ter e o cercou. Hygino, porem, não estava. A denuncia não era verdadeira.

O inquerito, que foi aberto sobre o caso, já está concluido.

Ainda o caso das precatorias falsas

Prisão de um outro pronunciado

A nossa justiça pronunciou como um dos implicados no famoso caso das precatorias falsas o rabula Joaquim Gama, que tratou de se esconder. Alguem que hontem, pela madrugada, se estacionava no Caes Pharoux, teve a sua attenção voltada para um cavalheiro alto,

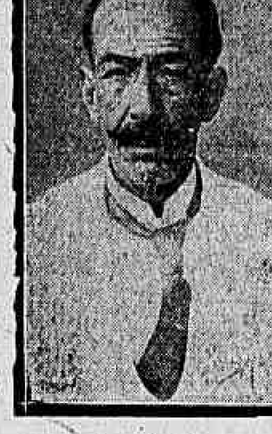

Joaquim Gama

magro, de suissas ruivas, que não tem muito com a côr dos cabellos, dos bigodes e dahi as suspeitas de um ladrão. O guarda civil n. 955 foi avisado do caso e prendeu o individuo, levando-o á presença do commissario de serviço no 1º districto. No começo disse elle chamar-se Joaquim Gomes, para se dizer depois Joaquim Gama, pronunciado pelo caso das precatorias falsas. Estava, de facto, com suissas postiças e revistado encontrou a autoridade, nos seus bolsos 3 navalhas, tintas diversas, escovas e um "box". Joaquim Gama foi mandado ao Corpo de Segurança para se identificar e em seguida recolhido á Casa de Detenção, á disposição do juiz que o pronunciou.

200 CONTOS

AMANHÃ

:: CENTRO LOTERICO ::

(8707)

A POLICIA NÃO SABE...

E com o craneo partido foi para a Santa Casa

Um popular que passou, hontem, pela manhã, junto á fabrica do gaz, no Cáes do Porto, encontrou ali, caido, sem fala, com o craneo fracturado, o alfaiate Domingos Góes Carneiro, de nacionalidade portugueza e residente na Penha.

A Assistencia foi chamada, levou o ferido, que ella presume ter sido victima de um accidente, e, em estado de coma, fel-o internar na Santa Casa.

A policia nada sabe sobre o facto, e, quando delle tomar conhecimento, abrirá, naturalmente, o tradiccional inquerito.

PRODUCTOS DA COMPANHIA FRIGORIFICO CRUZEIRO

FIAMBRE, SALAME, JAMBOM, ROULE', MORTADELLA, etc., etc.

Rua da Assembléa n. 72. (8592)

UM ESCANDALO NA CHEFATURA DE POLICIA DE NICTHEROY

Ha tempos fugiu de Nictheroy, da residencia de seus paes, a menor Francisca da Silva Gomes, em companhia do namorado Luiz Pinto Ramalho, então empregado em um trapiche de aguardente da rua de S. Lourenço, naquella cidade.

A progenitora de Francisca communicou o facto á policia fluminense, e esta iniciou diligencias para a descoberta da menor.

Ante-hontem, porém, com surpresa das autoridades de Nictheroy, Francisca se apresentou á 2ª delegacia auxiliar, sendo então interrogada pelo dr. Plinio Travassos, delegado.

Em seguida ao interrogatorio o dr. Plinio determinou que a menor permanecesse no edificio da chefatura, sendo ali lhe foi dado um compartimento para dormir.

Correndo hontem, na repartição de policia, que Francisca havia pernoitado nos aposentos do delegado, o chefe de policia determinou que fosse aberto inquerito sobre o caso, tendo nessa occasião havido uma seria desintelligencia entre o dr. Plinio Travassos e o inspector do Corpo de Segurança, capitão José Santos, do que resultou pedir este exoneração do cargo, que foi concedida.

Depois de escriptas as linhas acima, recebemos do dr. Julio de Castro, chefe de policia do Estado, o seguinte communicado:

"Não é exacta a noticia divulgada em dois jornaes vespertinos, hoje, attribuindo-se ao 2º delegado auxiliar dr. Plinio Travassos, a pratica de um acto indecoroso, que elle absolutamente não praticou.

A menor, a que allude a noticia aleivosa, realmente dormiu em um quarto contiguo ao gabinete da autoridade accusada, porém esta, que havia comparecido á delegacia em companhia do escrivão Luiz Pinto e de um seu primo, regressou á sua residencia, á hora em que um notorio calumniador dissera estar em companhia da referida menor, conforme o depoimento do "chauffeur" do automovel que a transportou.

O facto da mencionada menor haver pernoitado no quarto alludido foi devido a não ter na Repartição Policial compartimento destinado a pessoas que não devam ser recolhidas ao xadrez.

Fica portanto, desmentido um facto, que foi devidamente apurado pelo Chefe de Policia, por solicitação exclusiva do proprio delegado accusado".

Echos da epidemia

—GRIPPE, INFLUENZA HESPANHOLA. Historia da pandemia que assolou esta capital, pelo Dr. F. Catão. A' venda na typographia e papelaria Mendes, 60, rua do Ouvidor. Preço, 3$; pelo Correio mais $500. (8372)

O dr. Julião de Castro, chefe de Policia do Estado do Rio, nomeou hontem o capitão Henrique José Alves Rodrigues para o cargo de chefe do Corpo de Agentes.

MIGUEL BRAGA — Calista. Quitanda, 79, sob., esq. Ouv. Tel. N. 5502. (8537)

AMEAÇADO DE MORTE, QUEIXOU-SE Á POLICIA

Ao 1º delegado auxiliar queixou-se hontem Moysés Derfuran, residente á rua do Cattete n. 79, de que se vê ameaçado de morte por Honorio de Figueiredo. A autoridade prometteu providenciar.

Ferrugem ? USAE ANTIOXYDO. Nas lojas de ferragens e rua Sachet, 4, sob. (D 7250)

O "HAKATA MARÚ" EM VIAGEM

Segundo telegramma hontem recebido nesta capital, o paquete japonez "Hakata Marú", da Companhia Nippon Yusen Kaisha, saiu, a 21 do mez findo, de Kobe para Africa do Sul, Santos e Rio de Janeiro.

A CONFERENCIA DA PAZ DISCUTE OS PROJECTOS SOBRE A LIGA DAS NAÇÕES

Fala o sr. Epitacio Pessôa para que todos os paizes sejam representados no Executivo

Fala o sr. Epitacio Pessôa para que todos os paizes sejam representados no Executivo

Paris, 6 (A. A.) — Realizou-se hontem a segunda reunião da Commissão da Liga das Nações, achando-se presentes os srs. presidente Wilson, coronel House, lord Cecil, Rodes, general Smuts, Machinot, Batalha Reis, Vesgtnitz, Hysmans, Epitacio Pessoa, Tarnaude, Bourgeois, Scialoja, Victor Manoel Orlando e os representantes do Japão e da China.

Foram discutidos os projectos apresentados hontem e ante-hontem. Falaram os srs. Epitacio Pessoa, Vestnitz, Batalha Reis, Hysmans e o representante da China, que combateram o segundo projecto, dando preferencia ao primeiro. O dr. Epitacio Pessoa, representante do Brasil, pediu que todos os paizes sejam representados no Conselho Executivo da Liga. O sr. Léon Bourgeois, representante da França, mostrando-se favoravel ás idéas do dr. Epitacio Pessoa, propoz que fosse adoptado, pelo menos, o primeiro texto do projecto americano, que dava cinco representantes ás cinco grandes potencias e quatro ás demais. A solução foi adiada para hoje.

A sessão foi levantada á meia noite.

O sr. Balfour fala sobre a Sociedade das Nações e a questão colonial

Paris, 6 (A. H.) — O sr. Balfour, entrevistado sobre a Sociedade das Nações e a questão colonial, disse ter a mais firme crença de que o principio adoptado favorecerá o progresso dos povos, aos quaes foi applicado, e melhorará as relações das populações menos isolados com aquellas que estão em situação de maior vantagem, sob o ponto de vista commercial do regimen de zonas francas, que deverá existir, estreitando-se assim, sobremaneira, a amizade entre esses povos.

O sr. Balfour conclue a sua entrevista declarando que o projecto sobre o assumpto, o qual ainda não está de todo terminado, não parece poder merecer qualquer contestação de peso.

O sr. Epitacio Pessôa propõe a modificação na denominação de Liga das Nações

Paris, 6 (A. A.) — Realizou-se hoje a terceira sessão da Commissão da Liga das Nações, achando-se presentes os srs. presidente Wilson, coronel House, Lord Cecil, Rds, general Smuts, Machinot, Batalha Reis, Vestnitz, Hysmans, Epitacio Pessoa, Larnoud, Bourgeois, Scialoja, Victor Emmanuel Orlando e os representantes do Japão e da China.

Iniciadas as discussões, o dr. Epitacio Pessoa, embaixador do Brasil, depois de algumas considerações feitas sobre a denominação de Liga das Nações, apresentou uma proposta em que pedia se adoptasse, em vez de Liga das Nações, ou Sociedade das Nações, a expressão Liga dos Estados ou União dos Estados. S. ex. justificou os motivos que o levavam a apresentar a sua proposta.

O sr. Larnoude, delegado da França, tomando a palavra, manifestou-se de accordo com as razões apresentadas pelo dr. Epitacio Pessoa.

O presidente Wilson, achando razoavel a mudança, alvitrou se conservasse a actual denominação de Liga das Nações, por isso que já era uma expressão popular. O estadista americano terminou, pedindo que não se insistisse na modificação, o que se fez, retirando o dr. Epitacio Pessoa a sua proposta.

Sobre o mesmo assumpto manifestou-se o sr. Orlando, dizendo que se poderia usar as duas expressões Liga das Nações ou Liga dos Estados, conforme a excepção que tivessem essas palavras, na lingua de cada paiz a que fosse dirigido o convite para a participação na Liga das Nações, maneira porque se poderia evitar os inconvenientes de sentido, lembrados pelo embaixador brasileiro.

A questão foi esgotada nesta parte, prevalecendo a opinião do presidente Wilson.

A representação ingleza apresentou tambem uma modificação ao projecto americano que propõe a representação de cada paiz por quatro delegados á Liga. Quer a representação ingleza que, em vez de quatro, sejam dois para todos os paizes, exceptuando-se as cinco grandes potencias. Os srs. Orlando e Larioude foram de accordo com a proposta ingleza. Os representantes da Servia, Belgica, Brasil e França manifestaram-se contrarios á modificação proposta.

A Belgica, na pessoa de seu delegado, expondo as razões por que se declarava em desaccordo com a modificação, propoz que cada nação tivesse cinco delegados que seriam escolhidos no corpo legislativo de cada paiz comparticipante.

Terminadas as discussões foi a sessão encerrada e marcada nova reunião para amanhã á tarde.

O communicado official da Conferencia

Paris, 6, (A. H.) — Communicado official da Conferencia sobre a situação diplomatica:

"Os representantes das cinco grandes potencias ouviram hoje a exposição das rinvindicações dos tcheco-slovacos, os quaes reclamam, primeiro a Bohemia, a Moravia e a Silesia slovaca, e depois, como rectificação de fronteiras as cidades de Rezone, Pratz, Treppau, Gmund e Theman. Os tcheco-slovacos estão dispostos a unir-se aos ruthenos se estes o desejarem e sugerem egualmente a incorporação do seu territorio aos dos yugo-slavos. Afim de poderem resistir á influencia allemã e assegurar a communicação com os Estados Unidos, não maritimos do centro da Europa, os tcheco-slovacos suggerem a idéa da internacionalização do Danubio e do Vistula, a construcção de uma estrada de ferro Pressburgo-Trieste-Fiume e outra de Praga a Paris, passando por Pilsen, Stuttgart e Strasburgo.

Amanhã **200 CONTOS** SONHO E OURO

Avenida Rio Branco, 158 (7193)

UM ESCANDALO FORENSE

Um advogado que dá fuga a um preso!

Ha dias foi requerida na 2ª Vara Criminal uma busca e apprehensão de todo vinho "moscatel" falsificado, existente em nosso mercado e ahi introduzido por contrafacção da marca registrada de José Maria da Fonseca.

Preso o contrafactor Euzebio Rodrigues á disposição do referido juiz, achava-se, ante-hontem, este réo, ao meio dia, no cartorio da alludida vara, aguardando que se lhe fosse lavrado o auto de flagrante, como incurso nas penas do art. 13 da Lei 1.236 de 24 de setembro de 1904, quando seu advogado, Alberto Beaumont, illudindo a boa fé do official de justiça, sob cuja guarda estava o preso, conseguiu, dizendo-se patrono do réo e allegando um accordo perfeito com o advogado da parte queixosa, accôrdo pelo qual affirmou Beaumont ao official, o autor havia desistido de proseguir no processo, desviar para os fundos do tribunal do jury o seu constituinte, dando-lhe fuga pelo portão ali existente.

Dado o alarma do escandalo e não mais encontrado o advogado Beaumont, o dr. Antonio da Silveira Netto, procurador da parte queixosa, entrou no cartorio, exclamando:

"Que patife! não entrou em accordo cousa nenhuma; não sei de nada; enganou o pobre do official; patife!!!

Levado o facto ao conhecimento do juiz, dr. Silva Castro, esse magistrado mandou "in continenti" expedir mandado de prisão contra o réo fugitivo, ordenando que fossem tomadas as providencias necessarias, afim de poder responsabilisar criminalmente o advogado Beaumont.

A proposito deste caso escreve-nos o mesmo sr. Beaumont:

"Ao passar hoje os meus olhos pelas columnas dos jornaes, deparei com sorpresa uma local com a epigraphe supra, onde se relatava um facto completamente inveridico e em o qual de modo insidioso se procurava envolver o nome deste seu modesto leitor.

Trata-se de um honesto negociante da nossa praça, e que fôra victima das innumeras e fertilissimas chantages praticadas, com o aspecto de busca e apprehensão por contrafacção de marca. Foi tudo quanto se deu e houve. O mais é fantasia gerada pelo cerebro de quem informou o vosso jornal. Quando cheguei ao cartorio da 2ª Vara Criminal, o meu constituinte se achava só e o mesmo cartorio completamente abandonado, discutia-se prematuramente o "quantum" para um accordo, mesmo antes de se ter lavrado flagrante contra o supposto contraventor. Deante deste immoral procedimento, o accusado que ali se achava desde 10 horas da manhã e como fossem 14, e nada tivessem resolvido, por isso que a divisão dos lucros não dava um quociente de modo a contentar a todos, resolveu vir embora tratar de sua vida!!

DINHEIRO — Sobre penhores de joias e mercadorias. Condições especiaes.—Comp. Aurea. — Avenida Passos 11, em frente ao Theatro S. Pedro. (D 2346)

FRANQUIA TELEGRAPHICA AOS COLLETORES

O ministro da Fazenda pediu ao seu collega da pasta da Viação providencias no sentido de ser concedida franquia telegraphica, em objecto de serviço publico, aos collectores, administradores de mesas de rendas e agentes fiscaes do imposto de consumo do Estado do Espirito Santo.

O ANNIVERSARIO DO COMBATE DA ARMAÇÃO

No palacio do Ingá estiveram hontem os drs. Bricio Filho e Raul Guedes, que, em nome da commissão promotora da romaria civica, no dia 9 de fevereiro proximo, 25º anniversario do combate da Armação, em 1894, convidaram o presidente do Estado a associar-se a essa homenagem aos mortos.

O dr. Raul Veiga não só declarou que se faria representar, como tambem deliberou ceder a banda de musica do corpo policial fluminense, determinando que sejam ornamentados naquelle dia os tumulos dos patriotas caidos na luta.

Em bondes especiaes sairá o prestito domingo, ás 4 horas da tarde, da praça Martim Affonso, em Nictheroy, em frente á estação das barcas, devendo ahi comparecer, á hora marcada, as pessoas que desejarem tomar parte nessa demonstração civica.

RUY BARBOSA, boutonnières com retratos, fabrica, Avenida Rio Branco 135. Bandeirinhas com retratos 1.000, 300$000; botões de ouro com pé de molla, 1.000, 1:500$; esmaltados, 1.000, 1:000$; fabrica-se com qualquer legenda para os Estados com vale postal ou pelos vossos correspondentes. Dirija-se ao gerente A. Rangel. (D 6701)

PERVERSO!

Repelliu a pilheria de um menino com uma pedrada

A policia do 20º districto prendeu e está processando um perverso, o chacareiro Manoel Simões.

Hontem, o menor Theotonio, de 8 annos, foi a mando de sua mãe, á chacara em que elle trabalha, á rua Fagundes Varella n. 25, fazer uma compra.

Ali, o pequeno disse-lhe uma pilheria. O covarde, sem mais nada, apanhou uma pedra e arremessou-lhe na cabeça.

Theotonio foi medicado pela Assistencia.

E' elle filho de Silvino da Silva, morador á rua Teixeira Pinto n. 6.

SECCANTE "RO"

é o melhor e o mais energico

TINTA A OLEO

marca "SANBEAM"

é a mais economica

Ag.: A. Dixon & Cª. G. Camara, 91 (8728)

A FESTA DO LEQUE NO TRIANON

E' já na proxima semana, na quarta-feira, que se realiza no Trianon a tão falada Festa do Leque que tanto interesse tem despertado no publico.

Na elegante *matinée* serão representadas, pela primeira vez, as interessantes comedias *D. Ramon de Capichuela*, de Julio Dantas, e *Viuva Rica*, completas novidades para os frequentadores da *boîte* da Avenida. Haverá tambem um magnifico intermedio, no qual tomarão parte artistas de quasi todos os theatros da capital.

A exposição dos lindos leques com autographos, feita numa das *vitrines* da Casa Castro, á rua Uruguayana n. 11, continúa sendo muito visitada.

OS MEDICOS DA MISSÃO APRESENTAM-SE

Ao ministro da Guerra e chefe do Departamento do Pessoal apresentaram-se hontem os medicos civis que foram á França, na Missão Medica Militar.

REVOLTANTE!

Ultimas notas sobre a morte de Walkyria

Está quasi finda a missão da policia do 23º districto nesse crime de D. Clara, crime consumado com uma frieza e hediondez que ultrapassam tudo quanto a imaginação mais exaltada possa conceber, dentro da realidade.

Hontem com a careação entre o miseravel matador de Walkyria e sua amante, foi encerrado o inquerito. O delegado dr. Candido Mendes aguarda agora, sómente, o laudo da necropsia, para relatal-o e envial-o ao juiz.

A acareação não trouxe o resultado desejado: a confissão do assissinio.

Foi uma scena impressionadora. Ao defrontar a companheira, Agenor de Souza, ficou como fulminado, a contemplal-a aparvalhadamente. Depois, conseguindo suffocar a emoção que o assenhoreava, cumprimentou com um sorriso alvar:

— Passou bem...

Ella não respondeu. Projectou-lhe olhares chammejantes, onde, ao mesmo tempo, espalhavam a compaixão e o odio. E n'uma explosão de lagrimas, exclamou:

— Meu Deus, como se pode ser tão cruel?

Como eu pude amar esse monstro, como o amava? Desgraçado!...

— Nada fiz, balbuciou o miseravel.

Maria, como sentisse com essa resposta pronunciada friamente, despertar o seu intuito de mãe em toda a sua inteireza, não se poude conter. Atirou ao amante as maiores imprecações e juras de vinganças tremendas.

Agenor, calmo, só lhe respondia:

— Não mereço tanto...

E, quanto ao crime, continuou a negal-o, emquanto Maria o accusava tremendamente.

A autopsia feita pelo medico legista dr. Cunha Cruz no cadaver da pequenina Walkyria constata por completo o hediondo crime de que foi victima a creança martyr. O laudo, passado por esse medico, diz ter sido "causa-mortis" a fractura das costellas, com traumatismo. Apresentava tambem hematose abaixo dos meningos, o que prova ter sido a pobresinha esmagada pelas mãos do barbaro pae, quando, como dissemos hontem, elle a suspendia no ar, convulsivamente, apertando-a, sacudindo-a, para depois atiral-a junto da estreita cama de ferro, quando a via desfallecida.

Amancio Mabello

Gravatas alta novidade. Chapéos "Gelot", Perfumarias finas — Coty — Houbigant e Atkinson. (5.547)

O Posto Central de Assistencia vae inaugurar varios melhoramentos

Dentro de poucos dias, devem ser inaugurados, no Posto Central de Assistencia, os melhoramentos feitos por iniciativa e sob a direcção do actual superintendente, dr. Adalberto Ferreira.

Nomeado apenas ha tres mezes para dirigir esse importante departamento municipal, que tão grandes serviços tem prestado á população, mas perfeito conhecedor das necessidades e falhas que nelle perduravam ha longo tempo, pois durante muitos annos foi o dr. Adalberto um commissario que se dedicou inteiramente ao serviço do Posto, logo que tomou as redeas de sua direcção deu começo as obras mais urgentes e que reclamavam solução immediata.

Assim fez construir um gabinete para o funccionamento do apparelho de Raios X, que se achava mal installado e em local deficiente e nos espaços lateraes do pateo, até então desperdiçados, edificou quatro compartimentos, com todas as condições de hygiene e segurança, destinados ao "repouso" de homens e de mulheres separadamente e para o descanço dos ebrios de cada sexo.

E' esse um melhoramento digno de nota, pois até então os doentes e alcoolisados de ambos os sexos ficavam na mesma sala de "repouso", em promiscuidade.

A antiga sala considerada de repouso foi transformada em dois gabinetes tambem destinados, separadamente, para homens e mulheres, que devem se submetter a tratamentos especiaes, contendo cada um delles uma banheira e outros utensilios adequados aos diversos casos clinicos.

Tem, deste, modo, o actual superintendente, demonstrado que não foram infundadas as esperanças nutridas com a sua elevação ao cargo que ora occupa, chegando sua abnegação ao ponto de, recolhido por ordem do prefeito o auto official que o conduzia, fazer á sua custa as innumeras viagens a que é obrigado não só ao Posto Central, como ao Posto de Salvamento de Copacabana em automoveis de praça.

O Posto de Assistencia só tem a lucrar com a direcção do dr. Adalberto, lucro esse que se reflecte em beneficio para a nossa população que diariamente se utiliza de tão benemerita instituição.

"CIGARROS MISTURAS"

Manufactura esmerada de LOPES SA' & C., são os melhores. Rua Santo Antonio, 5|9. (8539)

DESERTOR DA VIDA

Um pobre homem suicida-se, ingerindo lysol

Mais um suicidio... O anno corrente começou entre scenas de sangue e numerosos outros factos policiaes e os suicidios tambem até aqui têm sido em numero não pequeno, de sorte que além do registro de simples tentativas, os casos têm sido, de certo modo muito numerosos.

Hontem, pois, mais um caso fatal occorrido lá para os lados de Copacabana, veiu augmentar o numero já grande dos suicidios registrados desde o começo do anno.

Um popular qualquer, ia andando pela avenida Vieira Souto, quando, ao chegar em certo ponto, viu um homem caido, morto, ao que lhe parecia, á primeira vista.

Sem mais detença, o popular correu a um telephone e communicou-se com o commissario Olympio Teixeira, que se achava de serviço na delegacia do 30º districto.

Essa autoridade, dirigindo-se para o local indicado, verificou a veracidade da informação que lhe fôra prestada: — um homem ali se achava caido, morto, tendo a um lado um vidro vasio de lysol e um embrulho feito por um lenço, tendo dois pedaços de queijo e pedaços de pão. Tambem proximo estava uma garrafa com paraty. Sobre o pequeno embrulho havia um pedaço de papel escripto e no forro do paletot um pequeno bilhete. O papel dizia: — "João de Andrade, 34 annos, natural do Estado do Rio. Fui 3º sargento do Exercito, praça da Brigada e tive baixa". O bilhete estava assim redigido: — "Suicido-me por minha infelicidade. — Andrade."

O commissario Olympio, providenciando, fez remover o cadaver para o Necroterio Policial.

Sal 2040, ARMAZEM COLOMBO. (8540)

Atropelado por um automovel

O auto particular n. [illegible], atropelou, hontem, á tarde, á praça Tiradentes, o sr. Bernardo Freitl, empregado no commercio e residente á rua Valparaiso n. 41, casa 2, ferindo-o em diversas partes do corpo.

O ferido recebeu curativos na Assistencia e foi removido para a sua residencia.

Que Inferno!

UTERO DOENTE!

Que Soffrimentos Horriveis!

Horriveis!!

Palpitações do Coração, Aperto e Agonia no Coração Falta de Ar, Sufocações, Sensação de Aperto na Garganta, Cançaços, Falta de Somno, Falta de Apetite, Incommodos do Estomago, Arrotos Frequentes, Azia, Boca Amarga, Ventosidades na Barriga, Enjôos, Latejamento e Quentura na Cabeça, Peso na Cabeça, Pontadas e Dores de Cabeça, Dores no Peito, Dores nas Costas, Dores nas Cadeiras, Pontadas e Dores no Ventre, Tonturas, Tremuras, Excitações Nervosas, Escurecimentos da Vista, Desmaios, Zumbido nos Ouvidos, Vertigens, Ataques Nervosos, Estremecimentos, Formigamentos Subitos, Caimbras e Fraqueza das Pernas, Suores Frios ou Abundantes, Arrepios, Dormencias, Sensação de Calor em Diferentes Partes do Corpo, Vontade de Chorar sem ter Motivos, Enfraquecimento da Memoria, Moleza de Corpo, Falta de Animo para Fazer qualquer Trabalho, Frio nos Pés e nas Mãos, Manchas na Pele, Certas Feridas, Certas Coceiras, Certas Tosses, Ataques de Hemorroidas, etc., etc. Tudo isto pode ser causado pelas Molestias do Utero!!!

Até o Genio da mulher pode ficar alterado e ella de alegre que era, passa a ser triste, aborrecida, zangando-se facilmente pelas cousas mais insignificantes!

Sentindo alguns destes Signaes a Senhora deve logo desconfiar que o seo Utero está soffrendo de Inflamação! O Utero é assim: quando elle está Doente todos os outros Orgãos sentem tambem!

A prova de que tudo vem do Utero Doente é que com a Cura deste Orgão todos os outros Males desaparecem e a Mulher sente-se outra, como que ressuscitada, alegre com a Vida e com o Mundo que lhe parecia durante a Molestia um Verdadeiro Inferno!

Cure-se! Cure-se!!

USE REGULADOR GESTEIRA!

Leia: REGULADOR GESTEIRA é o unico Remedio que cura o Catarro do Utero, as Inflamações do Utero, a Fraqueza do Utero, a Anemia, a Palidez e a Amarelidão das Moças, os Tumores do Utero, as Hemorragias do Utero, as Dores e Colicas do Utero, as Dores dos Ovarios, as Menstruações Exageradas e Muito Fortes ou Muito Demoradas, as Dores da Menstruação, a Falta de Menstruação, a Suspensão da Menstruação, a Pouca Menstruação, a Hysteria e os Ataques Nervosos, a Quéda ou Descida do Utero, os Abortos e as Hemorroidas das Senhoras!

Leia Ainda: UTERINA é o unico Remedio que cura Flores Brancas, os Corrimentos Antigos e Recentes das Senhoras, as Purgações e a Blenorragia da Mulher!!

Só! Só! Só e Somente **Uterina** é que cura o Máu Cheiro e o Fétido dos Corrimentos e das Flores Brancas!

Toda Senhora deve ter sempre em sua casa alguns Vidros de UTERINA e outros de REGULADOR GESTEIRA!!

(8165)

O Commissariado

O Commissariado recebeu communicação de que a Companhia "Texas" vae receber, pelo veleiro "Marechal Castries", que vem dos Estados Unidos, 49.227 caixas de kerozene e 15.000 de gazolina, das quaes 24.227 de kerozene e 10.000 de gazolina ficarão no Rio.

— Foram autuadas as casas commerciaes: José Pacheco de Aguiar, atacadista de sal, á rua Primeiro de Março n. 92, multado em 500$, e Abilio Pinto da Cunha, varejista de comestiveis, á rua Coronel Pedro Alves n. 194, multado em 200$.

As firmas Daniel F. Moreira e Motta & Soares, entraram cada uma com a multa de 200$000.

— A acção de fiscalisação apresentou um relatorio do movimento effectuado de 18 a 31 de janeiro findo.

Desse relatorio constam os seguintes dados:

Estabelecimentos fiscalizados 236, sendo 142 armazens de comestiveis, 4 fabricas de massas, 22 depositos de aves e ovos, 18 padarias, 14 quitandas, 26 depositos de carvão e lenha e 10 açougues; foram autoados 45 infractores, sendo 35 armazens de comestiveis, 6 depositos de carvão e lenha, 2 depositos de aves e ovos, 2 quitandas.

Foram informados 62 autos de infracção, espedidas 36 intimações e 3 ordens para fornecimentos de kerozene, 52 guias para depositos de multas na importancia de réis 10:700$000, e 14 para pagamento de multas na importancia de réis 2:800$000, fazendo o total de réis 13:500$000, recolhido aos cofres do Commissariado até 31 de janeiro findo.

— Entradas no Districto Federal dos principaes artigos sujeitos ao contrôle do Commissariado da Alimentação Publica.

Algodão em rama — 9.823 fardos em janeiro, 6.536 em dezembro, 10.457 em novembro, 35.343 em outubro e 14.410 em setembro.

Arroz — 23.556 saccos em janeiro, 45.149 em dezembro, 31.502 em novembro, 14.549 em outubro e 29.415 em setembro.

Assucar — 74.461 saccos em janeiro, 127.567 em dezembro....... 100.612 em novembro, 120.046 em outubro e 137.780 em setembro.

Azeite de Oliveira — Nada em janeiro, 545 caixas em dezembro, 488 em novembro, 114 em outubro e 3.480 em setembro.

Bacalhau e outros peixes — 264.323 kilos em janeiro, 144.212 em dezembro, 20.706 em novembro, 64.034 em outubro e 137.035 em setembro.

Banha — 1.486 kilos em janeiro, 1.426.378 em dezembro....... 1.489454 em novembro, 1.203.150 em outubro e 1.650.904 em setembro.

Batatas — 2.431.115 kilos em janeiro, 2.653.321 em dezembro, 2.350.977 em novembro, 709.726 em outubro e 779.865 em setembro.

Carnes congeladas — 957.475 kilos em janeiro, 322.494 em dezembro, 447.064 em novembro, 910.631 em outubro e 1.769.631 em setembro.

Carne de porco — 437.887 kilos em janeiro, 600.233 em dezembro, 445.363 em novembro, 421.445 em outubro e 474.394 em setembro.

Carne secca e xarque — 22.766 fardos em janeiro, 15.960 em dezembro, 12.403 em novembro,.... 10.955 em outubro e 11.746 em setembro.

Farinha de mandioca — 30.400 saccos em janeiro, 23.500 em dezembro, 22.950 em novembro...... 80.494 em outubro e 149.192 em setembro.

Farinha de trigo — 33.462 saccos em janeiro, 49.311 em dezembro, 47.428 em novembro, 228.740 em outubro e 33.140 em setembro.

Feijão — 65.827 saccos em janeiro, 49.230 em dezembro, 44.806 em novembro, 40.265 em outubro e 65.454 em setembro.

Gazolina — 19.725 caixas em janeiro, nada em dezembro, 15 em novembro, 16.453 em outubro e 165.035 em setembro.

Kerokene — 46.242 caixas em janeiro, nada em dezembro, 5.010 em novembro, 60.095 em outubro e 30.017 em setembro.

Leite condensado — 452 caixas em janeiro, 500 em dezembro, 560 em novembro, 428 em outubro e 30 em setembro.

Manteiga — 204.315 kilos em janeiro, 251.731 em dezembro, 235.025 em novembro, 170.184 em outubro e 175.060 em setembro.

Milho — 86.318 saccos em janeiro, 40.453 em dezembro, 32.474 em novembro, 32.38 em outubro e 54.403 em setembro.

[illegible] — 222.116 kilos em ja-

neiro, 293.305 em dezembro,..... 285.589 em novembro, 447.110 em outubro e 710.408 em setembro.

Sal — 7.071.333 kilos em janeiro, 10.717.889 em dezembro..... 6.302.123 em novembro, 12.080.528 em outubro e 13.988.315 em setembro.

Tapioca — 3.197 saccos em janeiro, 10.019 em dezembro, 9.799 em novembro, 5.207 em outubro e 6.584 em setembro.

Toucinho — 302.771 kilos em janeiro, 351.813 em dezembro, 399.642 em novembro, 396.842 em outubro e 275.409 em setembro.

Trigo em grão — 19.026.568 kilos em janeiro, 21.312.801 em dezembro, 3.211.788 em novembro, 24.707.046 em outubro e 6.908.719 em setembro.

Magic tem toda senhora chic em seu toucador, pois evita o suor excessivo. (8693)

MODA FEMININA

Os mais bellos e recentes modelos parisienses de Chapéus e Vestidos para Verão encontram-se presentemente na casa

A' VOGA

(Antiga Nascimento)

Moderno e variado sortimento de Tecidos para a estação, Roupa branca franceza, Bolsas, Sombrinhas e outras novidades que acabam de chegar de Paris.

Preços modicos

Rua do Ouvidor n. 167

(9079)

NA PREFEITURA

O prefeito ainda hontem, pela manhã, percorreu em visita de inspecção as avenidas Beira Mar e Atlantica, afim de observar detidamente a natureza das obras e tambem dos estragos.

S. ex., depois de examinar os trechos do caes avariado e os estragos da avenida Atlantica, examinou a melhor maneira de executar as obras e reparos de que carecem ambas.

S. ex., que tem em seu poder varios projectos, não tem entretanto, preferencia por nenhum, tendo ainda hontem trocado ideas com o dr. Costa Ferreira, que possue conhecimentos especiaes sobre o assumpto.

Regressando á Prefeitura, conferenciou o prefeito com o dr. Portilho, superintendente interino da Limpeza Publica, sobre assumptos de natureza administrativa.

O prefeito, acompanhado do director de instrucção, proseguiu hontem em suas visitas aos estabelecimentos profissionaes, tendo estado nos Institutos Ferreira Vianna e João Alfredo.

Deste ultimo estabelecimento, dirigiu-se s. ex. para a estação da Praia Formosa, onde tomou o trem de Petropolis.

Uma commissão completa de candidatas á matricula na Escola Normal este anno, procurou o prefeito, para apresentar um memorial, contra a ultima resolução do dr. Frontin, sobre as matriculas deste anno na Escola Normal.

O director de Hygiene Municipal, acompanhado pelos drs. Rodolpho de Abreu e Carlos Leeberc, fez hontem uma inspecção sanitaria, ao bairro de S. Christovão.

O sr. Henri Barreto, director de orchesta da *Opera* de Paris, requereu ao prefeito licença para fazer trabalhar no Theatro Municipal, durante o mez de maio, uma companhia de operas comicas e bailados.

O director de Fazenda, autorizado pelo prefeito, resolveu que todos os rapidos feitos ao montepio municipal pelos operarios municipaes, tenham o desconto de 3 por cento, como os dos demais funccionarios, em vez de quatro por cento.

Hoje o director de hygiene em companhia dos drs. Mario Salles e Flavio de Moura, commissarios de hygiene, percorrerá varias casas de generos alimenticios.

Como noticiámos, os officiaes de gabinete do prefeito attenderam as pessoas que o procuraram e deram em nome de s. ex. audiencia publica.

NOTAS SOCIAES

DATAS INTIMAS

Faz annos hoje o galante menino Paulo, filho do sr. Anacleto Chaventes Carneiro.

—:— Passa hoje o anniversario natalicio do dr. Oliveira Flores, advogado do nosso fôro, jornalista e presidente do Centro Alliança União do Commercio.

—:— Completa hoje mais um anniversario natalicio a gentil senhorita Aryena Mignot.

—:— Conta hoje mais um anniversario natalicio o sr. Alberto Corrêa Bastos.

—:— Faz annos hoje d. Maria M. de Avellar Vargens.

—:— Festeja hoje o seu anniversario natalicio o sr. Paschoal Alves Carvalho, telegraphista da Estrada de Ferro Central do Brasil.

—:— Faz annos hoje a senhorita Annita Huber, filha do sr. João Huber, da firma Rodolpho Hess & C., desta praça.

—:— Passa hoje a data natalicia do dr. Ascanio de Frias Villar, funccionario do Correio Geral. O anniversariante, que, por seus dotes de espirito, tem conquistado innumeras sympathias, por certo terá ensejo de receber as felicitações de seus amigos e admiradores.

—:— Passa hoje o anniversario do nosso collega de imprensa Orlantino Loredo, secretario d'"A Epoca Theatral".

—:— Receberá hoje grandes demonstrações de estima o menino Pericles, filho do 1º tenente da Armada Roberto de Alencar Ozorio e da professora municipal d. Corina de Alencar Ozorio.

* * *

CASAMENTOS

Acha-se contratado o casamento da gentil senhorita Margarida Burlamaqui de Moura, com o dr. Mario Dutra de Oliveira.

A noiva é filha da sra. d. Guilhermina Burlamaqui de Moura e do capitão de mar e guerra Tancredo Burlamaqui de Moura.

—:— O sr. Antero Amalio de Campos, activo auxiliar da secretaria do Aldridge College, considerado estabelecimento de ensino, acaba de contratar casamento com a graciosa senhorita Yone Angelina de Azevedo Camara.

—:— Contratou casamento com a senhorita Josephina Alves Mendonça, filha do sr. Alvaro Mendonça, o sr. Antonio Lage, negociante em nossa praça.

—:— Realizou-se no dia 3 do corrente, o enlace matrimonial da senhorita Laura Luiza Machado, com o sr. Lucas Tavares de Lacerda Filho, este filho da sra. d. Iria Graciana Tavares de Lacerda e do dr. Lucas Tavares de Lacerda e aquella, filha do coronel do exercito Manoel Joaquim Machado e da sra. d. Alexandrina Neves Machado.

Testemunharam o acto civil o coronel Estellita Augusto Werner, commandante do 13º regimento de cavallaria, e o dr. Alvaro T. de Lacerda.

No religioso, por parte da noiva, foram padrinhos mme. dr. Mariano de Campos e o sr. José Nadir Machado, e da noiva d. Alexandrina Neves Machado, progenitora da noiva, e o maestro Agnello França.

Após a cerimonia, partiram os noivos para Patropolis, de onde seguirão para a cidade de Leopoldina, ahi fixando residencia.

* * *

CONFERENCIAS

Realiza-se hoje, no Instituto Commercial, mais uma importante conferencia do professor portuguez dr. Ornellas, sobre calculos mentaes e operações rapidas.

A conferencia será ás 8 horas da noite e é publica, tendo logar na séde do Instituto, á praça Tiradentes.

Será observado o seguinte programma: Como eu calculo rapidamente, Datas, signos, probabilidades de vida, luas, eclipses, cyclos e festas moveis da egreja. Determinação mental do valor da libra, do escudo, etc., e outras reducções cambiaes. Os quadrados magicos coloridos e Arithmetica recreativa. A Arithmetica diabolica ou o calculo infernal, trabalho sensacional no qual se executam todas as operações ás avessas. Extracções de raizes cubicas, quartas e quintas de numeros de 9 a 21 algarismos, em menos de um minuto. Resolução mental das equações do 2º e 3º grão, logarithmos. No mundo dos algarismos e uma phenomenal prova de memoria.

—:— A insistencias dos professores Oscar Segond, Ubaldo Soares Filho, Heraclito de Queiroz, Rubens Gonzaga e muitos outros, realiza hoje o sr. A. d'Arcanchy uma conferencia publica, sobre o thema "Football, pebóla, peból ou ballipodo?" Nessa conferencia, que será feita ás 4 1/2 horas da tarde, na Bibliotheca Nacional, sustentará o sr. d'Arcanchy, entre outras cousas: que não se pode empregar "football" na lingua de Camões e Ruy Barbosa; que não se deve dizer "ballopodo", mas ballipodo; que pé-bóla não pode designar o jogo de lançar o pé na bola; que "pebol" não tem sentido; e, finalmente, que o neologismo "ballipodo" pode ser empregado pelos inglezes, francezes, italianos, allemães, etc.

A commissão dos professores supra pede o comparecimento de representantes da imprensa e dos gremios ballipodistas (clubs de footballers).

* * *

VIAJANTES

O dr. Sinesio de Farias, lente da Escola Militar, embarca hoje, no vapor *Brasil*, com destino á Bahia, onde se demorará poucos dias, em visita á sua familia.

—:— A bordo do paquete *Itapuca*, da Companhia Navegação Costeira, seguiu hontem, com destino á Cruz Alta, no Rio Grande do Sul, o capitão do Exercito sr. Othon Ribeiro Cirne, em companhia de sua esposa, d. Maria da Gloria Barros Cirne.

Ao seu embarque compareceram muitas pessoas de suas relações.

* * *

FALLECIMENTOS

Victimado por uma grippe infecciosa, falleceu hontem, á tarde, o commandante Alcidio Teixeira de Freitas, chefe da secção de Navegação do Lloyd Brasileiro e presidente do Club da Reserva Naval.

Era filho do dr. Tertuliano Teixeira de Freitas e de d. Helena Teixeira de Freitas. Encetou os seus estudos em Curitiba, sua cidade natal, vindo para o Rio em 1882, matriculou-se na Escola de Marinha, ahi fazendo seus estudos. Serviu na marinha de guerra da qual pediu demissão logo após a revolta de 1893, tendo prestado seu concurso á legalidade no Paraná. Entrou mais tarde para o Lloyd Brasileiro onde por largos annos se distinguiu como official competente no commando de varios navios. Ultimamente, entrára para a administração exercendo com dedicação e zelo a alta funcção em que veiu a fallecer.

Succumbiu com 55 annos de edade.

O commandante Freitas era casado com d. Maria Limpo Teixeira de Freitas, da velha e illustre familia Limpo de Abreu.

O seu enterramento terá logar hoje, ás 4 horas da tarde, no cemiterio de Maruhy, na visinha cidade de Nictheroy, onde ultimamente residia.

—:— Falleceu hontem, ás 10 horas da manhã, na sua residencia, ladeira dos Guararapes n. 1, Aguas Ferreas, a sra. Francisca Bezerra Cavalcanti, viuva do sr. Francisco Bezerra Cavalcanti, do Rio Grande do Norte.

A finada deixa os seguintes filhos: senhorita Maria Heloisa Bezerra Cavalcanti, e os drs. Manoel, José, Joaquim, Torquato, Vital, Antonio, João e Thomé Bezerra Cavalcanti. O funeral realiza-se hoje, ás 10 horas, no cemiterio de S. João Baptista.

—:— Falleceu hontem, victimado por pertinaz enfermidade, o sr. Orlando Xavier da Fonseca, funccionario da 2ª Divisão da E. F. Central do Brasil.

O finado, muitissimo estimado entre os seus companheiros, era casado com a professora municipal d. Maria Serta da Fonseca.

O enterro saírá da rua Elias da Silva n. 237, em Quintino Bocayuva, para a "gare" da Central, de onde o feretro partirá, ás 9 1/2 horas da manhã, para o cemiterio de S. Francisco Xavier.

—:— Acaba de fallecer em Manhuassu, Minas, o dr. Flavio Olympio Pinto de Azevedo, filho do lente cathedratico da Faculdade de Medicina da Bahia, dr. José Olympio de Azevedo, e irmão do joven clinico dr. Durval Azevedo, residente no bairro do Jockey Club.

O finado, ainda muito moço, era casado com a professora daquella cidade mineira d. Adelaide Sette de Azevedo, e deixa tres filhinhos.

—:— Na capital visinha, falleceu hontem, ás 9 1/2 horas da manhã, o dr. João Augusto de Sá Barreto, engenheiro chefe aposentado da Companhia Cantareira.

O extincto, que gozava de geral estima da população nictheroyense, tinha o curso das tres armas da Escola Militar, e era formado pela Escola Polytechnica.

Foi engenheiro das Obras Publicas do Estado do Rio, cargo que desempenhou, durante muitos annos, com reconhecida competencia.

Exerceu diversas commissões de destaque, merecendo sempre louvores pelo seu cabal desempenho.

O dr. Sá Barreto contava 66 annos de edade.

Deixa mãe, viuva, esposa, tres filhas e dois filhos, João e Mario, funccionario publico do Est[illegible]. O seu enterramento será feito ás 10 horas, no cemiterio [illegible], saindo o corpo da rua Sepetiba n. 320, naque[illegible].

* * *

MISSAS

No altar-mór da egreja de S. Francisco de Paula, rezou-se hontem a missa de setimo dia por alma do sr. Feliciano Alves de Azevedo, fallecido em Campos, e mandada rezar por seu genro Edgard Jacobina e familia.

Entre as pessoas presentes conseguimos notar as seguintes: Bernardo Moreira de Carvalho, Fernando E. Castello Branco, J. J. da Silva Fernandes Couto e familia, dr. Julio da Silveira Lobo e senhora, Sebastião E. Curado Fleury, Sebastião Fleury Curado Sobrinho, Carlos da Costa Penna, E. Henriot, Carlos Augusto Peçanha, João Espindola da Veiga, dr. Francisco Miranda Filho, Roszini de Vasconcellos Miranda, Manoel S. Pauperio, dr. Antonio Sattamini e familia, Francisco Sattamini, Zizinha Cabral, por si e familia, Onofre Camara, Henriqueta Figueiredo, Domingos Fernandes Machado, dr. João Tolomei e irmãs, Victorino Tolomei, Fernando C. Garcia e familia, Sylverio Martins, Lopes Sá & Comp., Eurico França, Roberto Campos, Miranda Affonso, Ismael Bittencourt, por si e por M. J. Machado Rabello, Carlos Odilon de Faria Martins, familia Carlos Moreira, José Cardoso Tinoco, Dionisio Manhães Marques, por sua familia e sua irmã viuva Manoel Gomes Tinoco, Alberto de Almeida & Comp., Antonio Alberto de Almeida, por si, sua esposa e cunhada, J. F. Moreira Guimarães, dr. João da Silveira Serpa, Guilhermina Jacobina, Jorge Conceição, Octavio Jacobina e senhora, Jenny Imbuzeiro, Mario Jacobina, Ernesto Jacobina, Alcibiades Manhães Miranda e senhora, Maria Rubin dos Reis, João Jacobina e filha, Luiz Alves de Sayão, Guilherme Diniz Rodrigues, Pedro Borges Leitão, viuva Simas Bastos, familia Mario Cruz, Francisca Bastos, e outras cujos nomes nos escaparam.

—:— No altar-mór da egreja de N. S. do Rosario, celebrou-se hontem, ás 9 horas, uma missa em suffragio da alma da sra. Alice Gray Boyd, esposa do tenente Rodolpho Garnier Boyd, funccionario do Laboratorio Pharmaceutico Militar.

Ao acto religioso compareceram muitos funccionarios do Laboratorio Militar, parentes e amigos da familia enlutada.

—:— Por alma de d. Izaura Tavares Gonçalves, filha do sr. Porphirio Gonçalves, celebra-se amanhã, ás 9 horas, uma missa, no altar-mór da egreja de S. Francisco Xavier (matriz de Engenho Velho), á rua de S. Francisco Xavier.

*

Rezam as seguintes por alma de:

Leopoldina Fernandes Pequeno de Azevedo, ás 9 horas, na egreja do Rosario.

Coronel Effzen Justiniano Cesar Falcão, as 7 1/2 horas, na matriz de Santa Rita.

Fernando da Rocha Soares, ás 9 1/2 horas, na egreja do Carmo.

Marechal Pego Junior, na matriz de Petropolis.

Edmundo Ferreira de Carvalho, ás 9 1/2 horas, na egreja do Santissimo Sacramento.

Luiz José da Costa, ás 10 horas, no altar da egreja de S. Francisco de Paula.

Octavio Pereira Rangel, ás 9 1/2 horas, na matriz de Sant'Anna.

Ernesto Massonnat, ás 9 horas, na egreja de Nossa Senhora da Conceição e Boa Morte.

José Augusto da Silva Maia Filho, ás 9 horas, na egreja de Nossa Senhora do Carmo.

Cicero Garcia Gil Pimentel, ás 9 horas, na egreja de Nossa Senhora do Carmo.

Alcina Leoni, ás 10 horas, na Candelaria.

Dr. Zacarias Jordão Borba, ás 10 horas, na egreja de S. Francisco de Paula.

Alberto Carlos Espirito Santo, ás 8 1/2 horas, na egreja do Immaculado Coração de Maria.

Matricaria da F. Dutra

Para a dentição das creanças

Evita as convulsões, a meningite, as colicas, a diarrhéa, a insomnia e todos os soffrimentos da dentição.

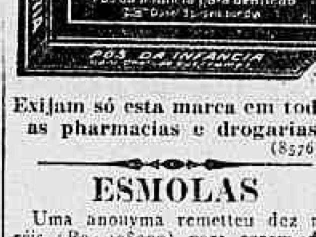

Exijam só esta marca em todas as pharmacias e drogarias. (8576)

ESMOLAS

Uma anonyma remetteu dez mil réis (Rs. 10$000) para serem distribuidos em attenção a alma de Manoel Pinto Junior, a 5 pobres.

COLLEGIO MILITAR DO CEARA'

Por acto de hontem do ministro da Guerra, foram nomeados para exercerem, em commissão por dois annos, as funcções de docentes do Collegio Militar do Ceará, os seguintes professores: Sylvio Julio de Albuquerque Lima, da cadeira de portuguez; Guilherme Moreira da Rocha, da de francez; engenheiro geographo Alexandre Barreto, da de arithmetica; dr. Mariano Martins Lisbôa Netto, a de geographia; Luiz Liberato Barroso, a de desenho; e engenheiro civil Raymundo Eurico Cavalcanti, a de algebra; adjuntos: da 1ª secção, dr. Arthur Adaucto Pereira de Mello e Arthur Studart; da 2ª secção, majores reformados Galdino Tavares de Souza e Joaquim Potyguara de Macedo e o cidadão Nilo Liberato Barroso; da 4ª secção, dr. Domingos Olympio Braga Cavalcanti e Fernando Moreira; e da 5ª secção, João Marinho de Albuquerque.

Como já noticiámos, taes nomeações obedeceram a dois principios capitaes: o respeito ao provimento dos cargos por concurso e o menos dispendio possivel, tanto assim, que o general Cardoso de Aguiar só fez nomeações estrictamente necessarias ao funccionamento do collegio.

OS EMPRESTIMOS A'S FABRICAS DE TECIDOS

Foram, hontem, recebidos pelo ministro da Fazenda, em audiencia previamente marcada, os srs. dr. Ildefonso Dutra, Francisco Ignacio Botelho, João Ferrer, Julião de Baere e J. A. Costa Pinto, representando a directoria do Centro Industrial do Brasil, os quaes falaram com s. ex. sobre os emprestimos ás fabricas de tecidos, na forma do decreto numero 13.407, de 13 de janeiro deste anno.

O dr. Ildefonso Dutra fez minuciosa exposição do assumpto, e entregou ao ministro diversos dados estatisticos referentes á producção de tecidos no Brasil.

O ministro declarou que estava estudando a questão que motivara aquella visita e que em breves dias lhe daria solução.

COM A PREFEITURA

Pedem-nos que chamemos a attenção do agente da Prefeitura em Ipanema, para uma matilha de cães de um açougueiro da rua da Igrejinha, a qual anda solta, atacando os transeuntes.

UM BURACO QUE TEM CAUSADO DESASTRES

Hontem, á noite, esteve em nossa redacção o motorista Eduardo Linhares que nos veiu trazer uma reclamação. Na avenida Rio Branco, quasi no fim, ha um enorme buraco, que tem occasionado varios desastres. Um delles foi com o seu carro, o taxi 2441, que, nelle caindo, ficou seriamente damnificado.

Instituto La-Fayette

CIRCULAR AOS PAES

Installado convenientemente, em predio apropriado e luxuoso, á rua Haddock Lobo n. 253, o *Instituto La-Fayette* póde agora offerecer aos seus alumnos um conforto que estava ha muito na mente dos seus fundadores dar aos educandos que aqui procuram instruir-se para a vida pratica.

Com a acquisição do novo predio, póde a directoria installar as varias secções do Instituto, resumindo-as todas num só local, onde o olhar do director e a vista dos seus auxiliares poderão percorrer de relance todas as dependencias do luxuoso educandario, constituido de vastos e hygienicos pavilhões para aulas, refeitorios, dormitorios, enfermaria, gymnastica, recreios, etc., numa disposição que permitte a fiscalização conjunta, tão necessaria á disciplina e ao bom aproveitamento.

O programma geral do ensino, adoptado desde o começo, que abrange um vasto circulo de conhecimentos, desde o jardim de infancia, as 4 classes primarias, os 4 annos gymnasiaes, e as 4 séries commerciaes, até ás varias secções do curso de musica, canto, theoria, piano e violino, o desenho artistico, as aulas de declamação e conversação em linguas estrangeiras, a dactylographia e a estenographia e, finalmente, a gravura commercial, a carpintaria e marcenaria, a encadernação de livros e a typographia, o escotismo, tudo isso pode ser agora executado normalmente, num conjunto harmonioso de classes, a horas certas, servido por numeroso e habilitado pessoal technico, escolhido entre os mais competentes do nosso meio pedagogico.

Realiza assim o *Instituto La-Fayette* um grande *desideratum*, collocando a Capital do Brasil entre as que mais bem servidas são do ensino profissional e integral, segundo as melhores regras adoptadas nos meios mais cultos do globo.

A creança aprende aqui, desde o Jardim de Infancia até o curso final do programma, a conhecer gradativamente tudo que lhe é necessario para vencer na vida, sem dependencia ou subalternidade, collocando-se ao nivel dos povos superiores, que agem pela iniciativa e não vão mendigar empregos.

O ideal do *Instituto La-Fayette* é abrir uma éra nova no nosso meio, transformando os processos pessimistas do povo em acção directa e sadia, pela força da competencia e da convicção.

Estas coisas só se ganham no ensino conjunto, que educa o moral, o intellectual e o physico, formando o homem energico de amanhã. E' o que hoje podemos offerecer aos paes de alumnos, trazendo estes para aqui, afim de educal-os e encaminhal-os na vida á sombra de uma theoria nova, do trabalho e da energia.

Egualmente, verão os srs. paes de familia um parque hygienico e espaçoso, cheio de vegetação, onde o alumno poderá brincar e expandir-se, nas horas do recreio, ao lado da casa, amplos e confortaveis, onde móro com minha familia, o que me permitte exercer rigorosa e permanente vigilancia.

A reabertura das aulas será a 10 do corrente. Ainda se acha aberta a matricula que é limitada.

LA-FAYETTE CORTES, Director.

(9012)

COM A PREFEITURA

AS RUAS QUE RECLAMAM

Pedem-nos os moradores da rua General Bento Gonçalves, no Engenho de Dentro, chamemos a attenção da Prefeitura para o estado de completo abandono em que a mesma se acha, invadida pelo capim e pelo matto, e com grandes charcos de agua pódre.

KOLA SOEL

E' infallivel na anemia, fraqueza. Tonifica o coração, os nervos, os musculos, o cerebro, cura as molestias do estomago

A' venda: Araujo Freitas & Cia.

5688

AS OBRAS DO CÁES DO PORTO DO RECIFE

O ministro da Viação approvou o orçamento na importancia de 99:915$000 e autorizou a execução dos serviços necessarios ao apparelhamento complementar do trecho do Cáes do Porto do "Recife", arrendado á Société de Construction du Port de Pernambuco".

Os moradores de Ramos, Bomsuccesso, Olaria e Penha querem conducção

Esta vasta zona suburbana estáse resentindo da falta de conducção; os trens da Leopoldina já não dão vasão para o grande movimento de passageiros; seria necessario que a Light and Power pudesse construir linhas de bondes para essas localidades. Mas... ha um grande *mas*... E' que a Leopoldina Railway não vê com bons olhos essa forçosa concorrencia, e, para proteger os interesses da companhia ingleza, prejudica-se o conforto e o progresso de uma grande zona suburbana.

Sentindo-se prejudicados, os moradores de Bom Successo, Ramos, Olaria e Penha, dirigem-nos um abaixo assignado para que intercedamos junto ao governo, afim de harmonisar as competencias das duas companhias e obter que a Light possa collocar linhas de bondes para essas diversas localidades.

O pedido é muito justo e mereceria ser attendido.

TRIPHOL (NOVO REMEDIO). Tonico geral do organismo, o mais activo. RECALCIFICA, REMINERALISA, ENGORDA. — Vidro 3$500, em qualquer pharmacia. (4596)

AS ARMAZENAGENS DAS MERCADORIAS RETARDADAS NOS ARMAZENS

O ministro da Viação submetteu ao exame e resolução do seu collega da Fazenda os officios da Inspectoria Federal de Portos Rios e Canaes e Compagnie du Port du Rio de Janeiro, relativamente á reclamação feita pela referida Companhie sobre as armazenagens das mercadorias retardadas nos armazens e que são vendidas em leilão de consumo, quando o producto das vendas é insufficiente para o pagamento integral ou parcial daquella taxa. Mostra a referida Compagnie o direito que lhe assiste e á Caixa Especial de Portos, da percepção dessa taxa, por meio de rateio na proporção da importancia correspondente aos direitos, quando o producto do leilão não attingir o necessario para o pagamento total do que lhe for devido.

CREANÇAS

a mais completa variedade em

VESTUARIOS PARA CREANÇAS DE TODAS AS EDADES

a preços baratos na

A' PAULICÉA

Largo de S. Francisco, 2

(9008)

O CONSELHO SUPERIOR DO ENSINO REUNIU-SE HONTEM

A' 1 hora da tarde, presentes os srs. drs. Aurelio Vianna, Aloysio de Castro, José Agostinho dos Reis, Licinio Cardoso, Annibal Freire, Carlos de Laet e Raja Gabaglia, o dr. Ortiz Monteiro, secretariado pelo dr Paranhos da Silva, depois de justificar a ausencia dos demais membros do Conselho que compareceram á sessão immediata leu a seguinte exposição:

"Exmos srs. membros do Conselho Superior de Ensino. — Congratulando-me com os meus preclaros pares pela inauguração dos nossos trabalhos no corrente anno lectivo, venho, a exemplo do que fiz em minha primeira interinidade, expôr, em synthese, os assumptos principaes que serão objecto de seu estudo e do seu exame na presente reunião.

Abster-me-ei de qualquer referencia sobre casos estrictamente pessoaes, que avultam sempre, para tratar de assumptos que se prendem mais de perto aos interesses do ensino e á boa applicação das suas leis.

Nem sempre os esforços em favor da regeneração e do bom encaminhamento do ensino federal logram o exito almejado, porque o desvirtuamento de leis feitas com o espirito de equidade, no objectivo de conseguir completa regularização do serviço escolar, traz resultados francamente negativos e perniciosos.

Foi o que succedeu com a lei n. 3.454, de 6 de janeiro do anno findo. Certo foi intuito do legislador aproveitar os recenseamentos uteis da nefasta Lei Organica do Ensino, a fonte de todas as irregularidades verificaveis no nosso ensino superior e secundario, sob o disfarce de um liberalismo incomparavel com o nosso meio.

Da enxurrada de escolas e faculdades de todo o quilate, geradas por aquella chamada Lei, verdadeiro parenthesis na nossa legislação escolar, quiz o legislador salvar alguns elementos porventura aproveitaveis, permittindo assim a revalidação de exames em escolas reconhecidas como creadas dentro dos moldes da sã pedagogia e da real vitalidade.

Como sempre succede, em taes casos, na morbida preoccupação de sophismar as leis com detrimento de sua elevada finalidade, não se fez esperar o seu desnorteamento e á sua sombra foram feitas graves falsificações que numa pesquiza benedictina de mezes pude verificar, levando-as ao conhecimento do governo da Republica, em officio n. 179, de 13 de dezembro ultimo, discriminando o nome dos falsificadores e o embuste usado para gozarem de um beneficio legal que por fórma alguma mereciam.

Foi multiforme a physionomia dessas fraudes, algumas com artificio tal que lograriam passar incolume se não fôra o empenho decidido com que procurei evidenciar a verdade.

Póde-se presumir, pois, com segurança que, se não houver o maximo escrupulo no exame dos actos decorrentes do decreto numero 3.603, de 11 de dezembro ultimo, ainda mais damnosos serão os maleficios causados á instrucção.

Para sua boa intelligencia, aliás, expediu o exmo. sr. ministro da Justiça e Negocios Interiores o aviso de 7 do corrente, dirigido ao dr. director do Collegio Pedro II, que bastante impediu sua adulteração.

Vem a pello assignalar, a proposito de sua execução, que em aviso n. 32, tambem de 7 do corrente o exmo. sr. ministro resolveu ouvir o parecer deste conselho, sobre a applicação das taxas recebidas pelo Collegio Pedro II, que, pela lei em vigor, normalmente, devem ser repartidas pelo patrimonio do instituto e pelas bancas examinadoras.

Se nesse caso podem os professores do collegio pleiteiar a parte que lhes era attribuida o mesmo não succede quanto aos examinadores dos collegios que obtiveram bancas e para os quaes não chegaram a ser expedidos os actos de nomeações, limitando-se ao preliminar convite para a perfeita segurança das organizações das mesmas bancas. Ahi só funccionaram os inspectores, com funcções perfeitamente delimitadas, não cabendo na hypothese sequer a presumpção da possibilidade de funccionamento dessas bancas porque a lei só cogitou evidentemente de inscripção nos gymnasios estaduaes equiparados.

E' o que transpira claramente do exame comparativo da lei quando mandou que na execução desses actos fossem attendidas as exigencias da legislação vigente. Assim o comprehendi e assim o fiz executar, acreditando bem servir á lei, unico roteiro de meus actos.

Ao conselho recorrem assistentes da Faculdade de Medicina desta capital, allegando a sua dispensa com a preterição de formalidades legaes, e nesse sentido tambem recorreu um dos seus respeitaveis docentes, o dr. Teixeira Brandão. Encaminhando o assumpto, o conselho vae ter a opportunidade de decidir sobre essa delicada questão.

Tambem ao conselho recorreu um ex-livre docente da Escola Polytechnica destituido do cargo por haver sido investido das funcções de professor effectivo mediante concurso, importando isso em promoção e portanto melhoria da situação, penso que andou com acerto a congregação daquella escola reconhecendo inacceitavel a simultaneidade das duas funcções.

Pende de decisão do conselho novamente uma representação de professores diplomados pela Escola Normal desta capital, pleiteando a acceitação de seus exames como preparatorios para o seu ingresso nos cursos superiores.

E' uma pretenção já varias vezes repellida por este conselho.

Acceital-a seria desvirtuar os intuitos das escolas normaes e falsear por completo o pensamento do legislador federal, quando restringiu expressamente aos gymnasios estaduaes a regalia da equiparação ao Collegio Pedro II, creando-se daquella forma gymnasios sem fiscalização federal, com privilegios especiaes, como bem lucidamente expoz em seu parecer approvado na ultima sessão o eminente dr. Carlos de Laet.

Uma duvida que reputo [illegible] é a seguinte:

Um dos pontos fundamentaes estatuidos na legislação federal, em vigor, é a moralidade dos exames realizados nos institutos que desejam equiparação. Poderá o conselho nesta sessão decidir com segurança sobre os que não puderam, pela promulgação do decreto n. 3.603, evidenciar a existencia desse requisito?

Diversos regimentos estão submettidos ao exame do conselho na presente reunião.

Não obstante conhecer o devotamento com que os meus eminentes collegas examinam e resolvem todos os assumptos submettidos ao seu estudo, não me parece descabido invocar o maximo cuidado no seu exame para que não surjam interpretações dubias e prejudiciaes na sua execução, nem medrem autonomias prejudiciaes á harmonia que deve existir entre institutos officiaes e seus congeneres equiparados.

Vem a pello, tratando de regimentos, solicitar novamente a attenção do Conselho para a urgente necessidade da remodelação do nosso Regimento Interno, amoldando-o á legislação em vigor, ao envez de fazermol-o por actos isolados e successivos.

Nesse sentido acredito que poderá servir, com algum proveito, de base para a elaboração definitiva do regimento o projecto já por mim apresentado em uma das reuniões anteriores. Julgo conveniente a organização alludida porque varias vezes tenho tido pedidos desse regimento para fóra da capital.

Os relatorios dos inspectores completam com clareza e detalhes, em regra, os informes de que precisa o Conselho para o bom desempenho de sua missão, e a secretaria, cujos serviços têm corrido com perfeita regularidade, sob as minhas vistas immediatas está habilitada a proporcionar no Conselho todos os documentos precisos ao exacto desempenho de sua delicada tarefa.

Procurei melhorar as condições do funccionamento do Conselho e graças á boa vontade do director do Collegio Pedro II, que me auxiliou sobremaneira na execução do meu objectivo, temos agora o nosso archivo perfeitamente bem installado, e pela dedicação e esforço do archivista sr. Lincoln Laver e do seu auxiliar sr. Arthur Motta a coordenação e classificação de todos os papeis permitte prompta pesquiza e immediata obtenção de qualquer documento que seja requisitado.

O trabalho da secretaria tem accrescido sensivelmente e mais avultará agora com a sábia resolução do illustre ministro da Justiça, determinando que todos os assumptos sujeitos ao seu despacho relativos ao ensino federal só lhe sejam presentes com a informação desta presidencia.

E' inutil accrescer o acerto e a relevancia desta deliberação.

Harmonisam-se todas as soluções com a lei pondo sob as vistas esclarecidas de s. ex. todo o esforço e todo o empenho deste Conselho em suas deliberações tendentes a regularisar e a bem impulsionar o ensino federal.

E' uma providencia que decorre logicamente da creação deste Conselho, e s. ex. assim vae interpretando o pensamento elevado e reformador que inspirou o illustre autor da reforma vigente, dr. Carlos Maximiliano.

Si me fosse licito, pediria ao Conselho agora que está s. ex. destituido das pompas do cargo official que tanto dignificou e repousa do seu grande labor no quatriennio findo, que não regateasse o [illegible] tributo de apreço ao illustre republicano que serios e leaes esforços envidou pela grandeza do ensino.

Tambem seria dessentir do sentimento unanime da Nação Brasileira não inserirmos, na primeira acta da nossa reunião annual a sincera expressão da nossa grande magua pela ingente perda soffrida com a morte do benemerito e inolvidavel brasileiro dr. F. de Paula Rodrigues Alves.

Finalmente não me parece inopportuno encerrar esta despretenciosa synthese dos trabalhos que vamos inaugurar, consignar aqui a grata repercussão havida com a sábia escolha dos nossos insignes companheiros de trabalho drs. Paulo de Frontin para a Prefeitura desta Capital e Herculano de Freitas para a secretaria de Justiça do Estado de S. Paulo.

São elementos valiosos que se deslocam do nosso meio escolar, onde é grande a efficiencia de sua actividade, mas que felizmente vão engrandecer a Patria, servindo-se dedicadamente em missão bem ardua e patriotica.

Prompto a todos os informes de que tenham necessidade, declaro inaugurados os trabalhos da primeira reunião ordinaria do corrente anno, para os quaes constituo as seguintes commissões:

1ª commissão, Ensino Superior — Drs. Aloysio de Castro, Reynaldo Porchat e José Agostinho dos Reis.

2ª commissão, Ensino Secundario — Drs. Carlos de Laet, Annibal Freire e Aurelio Vianna.

3ª commissão, Legislação e Recursos — Drs. Adolpho Cirne, Reynaldo Porchat e Aloysio de Castro.

4ª commissão, Orçamentos — Drs. Oscar de Souza, Augusto Vianna e Raja Gabaglia.

5ª commissão, Regimentos — Drs. Adolpho Cirne, Amancio de Carvalho e Licinio Cardoso.

Finda a leitura, e depois de designar os dias 7 e 8 para trabalhos das commissões, o dr. presidente encerrou os trabalhos do dia, dirigindo-se em companhia dos presentes ao Ministerio do Interior para a apresentação de praxe ao ministro da Justiça.

O ZULMARI

Cura infallivel a quéda do cabello e caspa; encontra-se nas barbearias e perfumarias; deposito geral, rua Assis Carneiro, 156. (D 3376)

O director de Fazenda Municipal, dará audiencia diariamente das 14 ás 16 horas.

A TINTURARIA VIROU EM "FREGE"!...

O Macedinho, é um mocinho elegante, que móra em S. Christovão, mas faz ponto na Avenida, onde goza da fama de "encantador". Os seus ternos chics, a sua pose americana, fazem que elle seja o "enfant gaté" das "melindrosas", á caça de noivo, incauto peixinho que lhes caia na rêde. O Macedinho, não é rico. Para fazer figurão, os seus ternos tambem fazem o "footing" de casa para a tinturaria e vice-versa, que é um deus nos acuda! Ora, num desses trajectos, o creolinho que lhe faz o serviço carregou para a tinturaria... imaginem o quê?... A sua capa de borracha! Uma maravilhosa capa, obra prima da Casa Schayé, da avenida gomes freire, dezenove, que o Macedinho estima como um olho... como os dois olhos da sua cara!... O Macedinho, voou para a tinturaria: por S. Christovão em estado de sitio!... A sua teria ficado estragada na tinturaria! Mas qual! o tintureiro, socegou logo o afflicto moço, dizendo: — Não tem perigo, seu Macedinho! Uma capa da casa Schayé não ia metter em tinta. Seria pena estragar um primor desta natureza! Aqui a tem direitinha e nova. E o Macedinho, respirou!... (8891)

ULTIMOS

Graves acontecimentos em Berlim

Nova York, 6 (A. A.) — A imprensa desta cidade, em telegramma recebido de Berlim, noticia que, na terça-feira ultima deram-se naquella capital gravissimas occorrencias e que actualmente correm boatos sobre um novo e maior levantamento, por parte dos spartacistas.

Acredita-se que o sr. Adolfo Hoffmann, socialista independente, será o "leader" desse movimento cujo principal fim é a deposição do actual governo. O sr. Hoffmann, ao que se affirma, pretende vingar a morte de Rosa de Luxemburgo e de Liebckenecht.

Os mesmos telegrammas affirmam que a imprensa de Berlim diz que dentro de poucos dias produzir-se-ão factos decisivos.

Foi assignado o armisticio entre allemães e polacos

Basiléa, 6 (A. A.) — Foi assignado hoje um armisticio, pelo prazo de uma semana, entre os allemães e polacos. Deste modo cessou a luta na frente da Silesia.

A letra do armisticio estabelece como condição a renovação automatica da luta, findo o prazo prefixo, sem que haja modificação na posição e condições das forças.

O convite para a esquadra brasileira visitar a França

Paris, 6 (A. H.) — (A's 2 horas da madrugada) — O sr. Olyntho de Magalhães recebeu do sr. Pichon uma carta em que o ministro das Relações Exteriores da França declarou que o governo da Republica, que não esqueceu o bom acolhimento que sempre foi dispensado aos navios francezes no Brasil", se sentiria muito feliz se a esquadra brasileira, se dirigisse a um dos portos de guerra francezes, Cherburgo ou Brest, na sua viagem de regresso ao Brasil.

O convite do sr. Pichon foi transmittido ao almirante Pedro de Frontin, commandante em chefe da esquadra brasileira.

Logo que chegou a resposta do almirante Frontin ao convite que lhe foi enviado, serão tomadas com urgencia medidas para a recepção da esquadra.

O Botafogo vence o "scratch" de Pernambuco

Recife, 6 (A. A.) — Com extraordinaria concorrencia, realizou-se o encontro das equipes do Botafogo Foot Ball Club e o *scratch* Pernambucano, vencendo aquelle, pelo score de 1 a 0.

A questão do Pacifico na Conferencia da Paz

La Paz, 6 (A. A.) — O Ministerio das Relações Exteriores recebeu um telegramma do representante da Bolivia, em Paris, communicando que a questão do Pacifico não poderá ser tratada neste momento, nas sessões do Congresso da Paz, conforme declarações feitas pelo mesmo Congresso. Este, porém, está disposto a occupou-se do assumpto logo que sejam resolvidos os problemas europeus.

Duas divisões maximalistas anniquiladas

Basiléa, 6 — (A. A.) — Um telegramma official transmittido de Omsk, informa que o general Gaidas, commandando um corpo de soldados Siberianos, exterminou praticamente, duas divisões bolsheviks, naquella região.

Um diplomata brasileiro fala sobre a situação em Vienna

Paris, 6, (A. H.) — O diplomata brasileiro sr. Carlos Martins, que acaba de regressar de Vienna, em entrevista que concedeu ao nosso representante, teve occasião de se referir aos acontecimentos que pôde observar durante a sua permanencia naquella cidade.

Declarou o sr. Carlos Martins que a situação politica actual da Austria-allemã é incerta. Prevê a incorporação da Austria-allemã á Allemanha, o que se dará principalmente em virtude da impossibilidade em que se encontra o actual governo austro-allemão, de passar sem o concurso e auxilio dos allemães, afim de se poder conservar no poder.

Reina verdadeira miseria em Vienna, apezar das provisões que têm sido enviadas pelos alliados. Se os ricos insistirem ou pagar preços exorbitantes pelos generos que adquirirem, disse o diplomata brasileiro, a situação da classe media, que os não poderá acompanhar nesses pagamentos, as tornará dentro em breve muito pouco satisfatoria.

As tropas britannicas e italianas são raras em Vienna, terminou o entrevistado. Os contingentes francezes foram muito bem acolhidos naquella cidade.

Nenhuma animosidade profunda pode ser observada em Vienna, contra a França, a não ser nos circulos pan-germanistas austriacos. Mesmo estes eram contrarios á guerra contra a França, mas tiveram que ceder á imposições dos allemães, que julgavam chegado o momento de dominar o mundo".

Os electricistas de Londres adherem á gréve

Londres, 6, (A. H.) — Em reunião realizada hoje, á tarde, o Syndicato dos Electricistas de Londres decidiu que os operarios que lhe são filiados se declarem em parede.

Os trabalhos para a organisação da Liga das Nações

Londres, 6 (A. H.) — Communicado official da conferencia da paz: "A commissão encarregada de estudar os projectos relativos á Liga das Nações reuniu-se hontem pela terceira vez, tendo realizado sensiveis progressos nos seus trabalhos. A commissão resolveu por unanimidade, de accordo com a decisão da conferencia do Puai d'Oray, que os representantes da Tcheco-Slovakia, Grecia, Polonia e Rumania, se associassem ás deliberações da commissão. Durante a segunda e terceira reuniões, a commissão discutiu os artigos que trataram dos motivos que induziram á creação da Liga das Nações.

Comquanto as decisões da commissão sejam provisorias, parece que numerosas difficuldades já foram resolvidas".

A gréve maritima na Argentina

Buenos Aires, 6 (A. A.) — Continúa sem alteração a desorganisação dos serviços do porto, determinada pela attitude dos grevistas, sem que até agora se saiba ao certo o motivo que occasionou a actual attitude operaria.

Conforme certas informações, colhidas pela imprensa, o presente movimento maritimo foi provocado por dois motivos — o de obter a depreciação dos cereaes e o de collocar ao mesmo tempo, o governo da Republica em situação difficil, deante do problema economico que preoccupa o espirito nacional.

Faz-se ainda notar que a questão "boycott" nunca foi discutida, havendo sido até preferida a adopção do "lock-out", para os armadores, havendo mesmo quem tivesse realçado a vantagem da adopção do "lock-out", mostrando a vantagem dessa pratica, uma vez que ella permittia aos operarios interessados, voltarem ao trabalho, iniciando repousada e tranquillamente a discussão do direito operario no emprego do "boycott".

O governo permanece em espectativa, e nessa attitude, assegura a imprensa, se conservará por alguns dias, aguardando a decisão da Associação do Trabalho, para resolver definitivamente o movimento portuario, empregando para isso, como o dilemma, os elementos de que dispõe, contando com a collaboração de uma grande parte do operariado.

A Federação Operaria [illegible] ouvida sobre o caso, [illegible] categoricamente que tivesse declarado a greve geral, no proposito de [illegible] os maritimos.

OUSADO, CYNICO E SANGUINARIO

Ousado e cynico, Lucio [illegible] dirigia pilherias, as mais [illegible] moças que passavam [illegible] Clarimundo de Mello. [illegible] Waldemiro de Oliveira, [illegible] com aquillo.

Era demais. Chamou-o á ordem. O audacioso typo não lhe deu resposta. Tirando de uma faca, atirou-se contra aquelle que o censurava, ferindo-o nas costellas.

Em seguida, procurou fugir. Populares, porem, prenderam-no, levando-o para a delegacia do 2º districto.

Waldemiro, que tem 18 annos e mora á rua Goyaz n. 152, foi medicado pela Assistencia.

Ultimas theatraes

"Prestami tua moglie", no Palace Theatre

Os frequentadores da companhia [illegible] tale viram e ouviram, hontem, no Palace-Theatre, a segunda opereta da lavra do autor de "Pagliacci".

Em "Reginetta della rose", Leoncavallo, descendo da alta cathedra doutrinaria de preceitos harmonicos e contrapontisticos, trocando o bastão magno do symphonismo dramatico pela vareta jocosa do "couplet boulevardier", tentava um genero em que lhe mais á vontade se expandia o seu temperamento meridional. A tentativa teve magnifico resultado e a "Reginetta" conseguiu fazer a volta aos dois mundos.

Após a primeira prova, Leoncavallo dedicou seus cuidados a nova [illegible] desta vez, de categoria ainda [illegible] como diremos... mais terraterra: o "vaudeville". E, quando se trata de abrir de notas as bregeiradas em forma de quadras, sextettos e oitavas, rolando em labios rosados de coristas namoradas vaudevillescas, ou ventiladas por barbaços lorpamente enamorados, a responsabilidade que o compositor tem nha a assumir torna-se de uma importancia muito secundaria.

O que mais interessa é o que se passa no palco, o que os actores dizem, em prosa, por vezes, muito mais transparente, e fazem com gesticulação muito mais que significativa de malicia e maldade. A musica fica em plano inferior. Os tantos "vaudevilles" recheados de tro-ló-ló que digam se são ou não a acertar com a verdade.

Leoncavallo, pondo sua musica no "vaudeville", que Corradi adaptou no libretto "Prestami tua moglie", do "vaudeville" francez "Prête-moi ta femme", não se via a braços com responsabilidades, nem exigencias de arte.

O caso não era de "La fille de Mme. Angot", ou de uma "Mascotte" [illegible] citarmos sómente duas das immortaes operetas que encerram um [illegible] arte, embora mais modesto e menos pretencioso; a "pochade", propria do "vaudeville", quando este desce na farça, punha o autor de "Pagliacci" muito á vontade para encher, á vontade, sobre pautas, de notas que, sob o regimen da formula metrica e rhythmadas pelo calor do rythmo, alacremente soam ao ouvido do espectador. E para tal fim lhe não era mister ofhar tão fino, ou requestar sorrisos a uma inspiradora, ou provocar ebulições na massa encephalica, para que a originalidade se tornasse um traço caracteristico de sua musica.

Nada disto. Leoncavallo lançou ao papel tudo quanto lhe occorreu na mente, sem indagar de onde lhe provinha a etherea corrente, se de Rossini ou de Donizetti, se tantos compositores que, a respeito de cadencias, se copiavam e imitavam uns aos outros, com a maior semcerimonia.

Eis o que é a opereta que o publico do Palace teve hontem em primeira audição.

O publico ouviu uma Introducção orchestral que evocava o feitio da opera comica italiana dos tempos rossinianos.

Subiu o panno e o estylo ancestral chamava á amaginação do auditorio a figura de Donizetti.

As reminiscencias acotovelavam-se no correr da peça e as vulgaridades de valsas lentas, rematando em "vivace", lá não escassearam.

A parte vocal não se subordina a combinações abstrusas de harmonia em conjuntos. Duettos, tercettos e concertantes obedecem quasi sempre a linhas singelas melodicas; por isso, accessiveis á maioria de cantores e [illegible] seguidos. Faz excepção o papel de tenor, puxado, não atinamos por que substancia.

Entretanto, tudo o que Leoncavallo houve por bem servir ao publico, agradou; agradou sem contestação. E não nos deve admirar tal facto, porque Leoncavallo, no fim das contas, conhece os temperos com que afaga o paladar do espectador. Pudera: ha tantos annos manipula elle na culinaria lyrica...

O resultado da representação não podia, pois, ser mais lisonjeiro para os artistas que della se encarregaram.

Bertini fez o Gontrano, que toma por emprestimo a esposa do amigo Bassolini, para enganar um tio, [illegible] ciano, estupidamente bonachão. Este ultimo foi personificado burlescamente por Pompei. Cavestri fez o amigo que emprestou a propria mulher.

A sra. Pina metteu-se na pelle da endiabrada cocotte Ninon, e a sra. Maria Gioana assumiu o papel da esposa emprestada.

A peça, bem marcada e bem ensaiada, provocou gostosas gargalhadas e recebeu copiosos applausos, mormente nos numeros cantados pelas irmãs Pina e Maria.

* * *

"O BARÃO DAS CREOULAS", NO S. JOSE'

Brandão, o popularissimo actor, que é sem duvida uma verdadeira tradição do nosso theatro, estreou hontem como autor theatral. Perfeito conhecedor do "metier", a sua estréa não podia deixar de ser victoriosa.

O velho actor conseguiu reunir tiradas muito interessantes, apresentando-as ao publico sem excessos de linguagem, e, entretanto, com muito espirito e effeitos inesperados.

"O barão das creoulas", não obstante ser uma "charge", nada tem de offensiva e agrada facilmente. Além disso o maestro Raul Martins arranjou uma musica muito interessante, que conserva quasi toda, o sabor da antiguidade.

A nova burleta teve ainda por parte dos esforçados artistas do S. José uma defeza brilhante.

Alfredo Silva, o apreciado actor, fez o protagonista, pondo em acção todos os seus recursos comicos, trazendo a platéa em constante gargalhada. Luiz de Deus, no emprezario, obteve todo o exito desejado, merecendo o seu trabalho os melhores applausos.

Manoel Durães fez um bom typo no Serapião (fazendeiro), e em outros papeis se distinguiram Alvaro Fonseca, Edmundo Maia, Figueiredo, E. Braga, Pedro Dias e Raul Gonçalves.

Da parte feminina cumpre destacar a actriz Candida Leal que fez uma "estrella" encantadora. A gentil Rosalia Pombo, uma figurinha muito graciosa, mereceu muitos applausos no "dueto dos apaches". Julia Martins, Luiza Caldas, Maria Ruiz, Victoria Miranda, Albertina Rodrigues, Dolores Lopes e Olympia Lopes, concorreram para o exito do "Barão das creoulas".

Além disso os scenarios novos e a guarda roupa a caracter contribuiram para que o velho actor Brandão tivesse a satisfação de ver a sua primeira peça alcançar o successo incontestavel que hontem obteve.

Antigal DO DR. MACHADO. E' o melhor remedio por via gastrica, para curar a syphilis. E' de gosto agradavel e não tem dieta. Vende-se em qualquer pharmacia. [illegible]

ULTIMA HORA

Alfredo Pedro dos Santos

Justina Carlota dos Santos, dr. João Pedro dos Santos e senhora, dr. Octavio Pedro dos Santos, senhora e filhos, Luiz Pedro dos Santos, senhora e filhos, Antonio Pedro dos Santos, João Pedro dos Santos Junior, Adalberto de Brito Vieira Pinto e familia, dr. Manoel de Brito Vieira Pinto e familia, Carlota Babe Vieira e filhos communicam aos demais parentes e amigos o fallecimento de seu pae, esposo, avô, irmão, tio e sogro ALFREDO PEDRO DOS SANTOS e convidam para o seu enterramento hoje, sexta-feira, 7 do corrente, ás 10 horas, saindo o feretro da rua [illegible] Salvador n. [illegible] para o cemiterio de S. Francisco Xavier. (D. [illegible])

CORREIO SPORTIVO

TURF

Solidago e Maxixe, pensionistas do "entraineur" Trajano de Carvalho galoparam hontem, juntos, no prado Fluminense.

Ambos estão bonitos e seguem bem.

—:— Os animaes de criação do sr. Assis Brasil e que se acham aos cuidados de Eulogio Morgado galoparam moderadamente, hontem, no Jockey-Club.

—:— Montado por um "lad", Pistachio trabalhou hontem, no Jockey-Club.

O veloz filho de Pan percorreu a distancia de 1.600 metros pela raia velha, em 115".

—:— Sob a direcção do jockey A. Fernandez trabalhou hontem, no prado Fluminense, o cavallo Sultão.

O resistente pensionista do Stud Antenor de Araujo fez a milha em 108", á vontade.

—:— Zarzuela galopou hontem, no Jockey-Club, a distancia do pareo em que se acha inscripta.

A filha de Zadig, que foi montada pelo jockey R. Cruz, portou-se bem durante o exercicio.

—:— Zampa trabalhou, hontem, na pista em que vae correr domingo proximo.

Se conseguir partir, o que será muito difficil, a sua actuação não será de todo má.

—:— Voltou hontem á pista do Jockey-Club o cavallo Battaglia, que percorreu os 1.600 metros em 106".

As suas condições são, portanto, boas.

—:— E' bem possivel que o jockey D. Vaz seja o piloto de Mercêdes na corrida de depois de amanhã.

—:— Newnhan, a excellente tordilha do importador Valero Pueyro, galopou, hontem, bem disposta, no hippodromo de S. Francisco Xavier.

—:— O potro Marius trabalhou, hontem, no Jockey-Club. As suas condições são boas.

—:— Trabalhou hontem, no Derby Club a egua Camelia, que mantem o mesmo estado em que correu domingo ultimo.

—:— São bem animadoras as condições do nacional Heliotropio.

O filho de Tilda portou-se bem no exercicio fornecido hontem, no prado do Itamaraty.

—:— Continua a fornecer bons galopes em trabalho, a potranca Manon.

—:— Anda em excepcionaes condições o cavallo Macanudo.

—:— Quebec trabalhou, hontem, no prado Fluminense, portando-se magnificamente.

—:— Galopou regularmente, no Jockey-Club, o potro Mollusco, que depois de amanhã fará a sua estréa.

—:— Trabalhou hontem, no prado do Jockey-Club o cavallo Nu'.

—:— Anda em boas condições o potro Cruzeiro do Sul.

O pensionista de M. S. Peixoto dá-se melhor na pista em que vae correr domingo proximo.

—:— Hortensia cotejou hontem, no Derby Club. A filha de Zimpanet está correndo muito.

—:— Bem Linton, o ligeiro filho de Benvenuto, galopou, hontem, no Jockey-Club, em boas condições.

—:— Ciclada melhorou depois da sua ultima carreira.

—:— Tem fornecido galopes animadores o cavallo Game Boy.

O filho de Orinoco terá, porém, que correr muito para derrotar Monte Sultão.

—:— Será W. de Oliveira o piloto de Fidalgo na corrida de depois de amanhã.

—:— Os "boock-makers" fizeram favoritos os seguintes parelheiros para a corrida de depois de amanhã:

Brasil, 27; Somme, 18; Quebec, 7; Pistachio, 18; Jacobé, 25; Macanudo, 17; Motor, 18; e Lyra e Camelia, 30.

WATER-POLO

PROVIDENCIAS NA PISCINA DO FLUMINENSE

Reparos attendidos

Sabemos que a directoria do Fluminense, vae providenciar, em tempo opportuno, para cercar a sua piscina com um anteparo de lona de cerca de 50 centimetros de altura, afim de proteger os assistentes de primeira fila contra os respingos da agua, durante os jogos de water-polo. Esta medida é usada nas piscinas da Inglaterra.

Outrosim, a directoria do club vae construir archibancadas para as suas galerias.

* * *

O arbitramento dos jogos do campeonato

Não ha duvida de que é uma providencia utilissima e, quasi diriamos, imprescindivel a da Federação B. das S. do Remo fazer com que os seus arbitros assignalem as faltas dos jogos de water-polo exhibindo bandeiras dos clubs em luta, afim de annunciar o favorecido pelo lance.

Uma corneta acustica [illegible] providencia, para servir a outros casos.

* * *

Cartas aquaticas a... alguns.

— Ao José da Praia

Amigo Zé da Praia; meus cumprimentos. Dá cá um forte abraço [illegible] o nosso commum ex-corde João Aquatico. Sim; tens carradas de razão! O nosso water-polo já não poderá ser aquillo que embalava os nossos sonhos côr de rosa. Hoje, tudo está mudado [illegible] ... organizar nem conjuntos de phases lindas na piscina do Fluminense ... o monstro Esboroam-se as nossas esperanças! Vae-se por agua abaixo a nudez alphaúno da Fantasia sobre a nudez forte das pernas, braços e peitos cabelludos dos nadadores que têm os seus dias contados se os não soccorerem a tempo, arrancando-os das garras furibundas do custoso dragão monopolizador (ou monowaterpolizador) da rua Guanabara.

Ah! Ai que saudades que eu tenho, amigo Zé da Praia, das tardes fagueiras em que tú, eu, os manos Zá & Zá, e o João Aquatico, de braços dados, cantavamos a alegria do Sol e do Mar, lançando aquella phrase: "Isto aqui, mais um tiquinho, está como tinhamos sonhado!"

Lembraste das tardes da Urca, quando, debaixo do Rei Sol, transpiravamos em bicas, tendo as cabeças que Deus nos deu a estalar de dôr e, ainda por cima, palpitando anciosos em nossos corações para advinhar o que se passava a um kilometro de nossos olhos? Recordas-te? Que bom que era! Sentiamos o pleno gozo das faculdades da natureza no pleno gozo das nossas faculdades mentaes. E o barco velho e conservador que realizava as viagens ao local dos jogos, naquellas vertiginosas idas e voltas que duravam menos que as rosas de Malherbe? Como eu me recordo! Tudo era lindo; tudo vibrava! O local, demarcavam-n'o com estacas mais bem batidas que omelettes e cordas mais amarradas que dois esposos unidos; as embarcações, numa disciplina admiravel que obrigava a Federação do Remo a providencias semanaes, faziam a muralha da piscina, emquanto que peixes ordeiros e compenetrados mordiam mutuamente a cauda dos seus semelhantes, formando com uma rêde de admiraveis submarinos vivos o fundo, da piscina. Isso é que era uma belleza!

Bons tempos! Bons tempos, Zé da Praia! Ai que saudades que eu tenho dellas... O céo azul e limpido — excepto, é claro, nos dias em que estava nublado ou em que chovia sobre nós a cantaros, molhando-nos dessa agua sublime que nos dá a Rainha Natureza — constituia o tecto da piscina! O Céo! O Mar! O Sol! A chuva!

Agora... agora é na rua Guanabara, para onde o Coelho Netto quer transportar a muque o teu adorado pae Neptuno. Mas, tu sabes, caro Zé, que elle para lá não vae nem á mão de Deus Padre.

No Mar, na nossa surprehendente bahia, não haviam medidas nem mãos a medir. O water-polo, o nosso infeliz polo aquatico, era jogado sem limitações perniciosas ao desenvolvimento dos pulmões dos *Burgers* nacionaes. O goal, de uma banda, era formado pela entrada da barra; de outra, pela ilha Fiscal e Nictheroy. Não havia o *outside*, instituição tão funesta ao progresso dos corpos gigantescos dos jogadores do querido sport. Podia-se esticar os braços á vontade, desde a praia do Flamengo até á fortaleza de Santa Cruz! Quando a bola passava por sobre as traves do goal — lembras-te? — chegava-se a ir buscal-a na ilha Raza ou em Paquetá. Isso, sim; isso é que era um espectaculo grandioso e de rara formosura!

Ai que saudades que eu tenho!

Caro Zé da Praia, não me canso em applaudir-te. Continúa na campanha-athletica, esthetica e kilometrica a que te dedicaste com a tua alma de estheta e o teu corpo de athleta, na convicção de que contes commigo para correr indefectivelmente, em teu auxilio, *sob a nudez forte da verdade, com o manto ou sem o manto da Fantasia* (e agora o Carnaval está na porta) — para espernear sinceramente sobre aquella banheira de nababos terrestres da rua Guanabara. — *Pedro Water.*

* * *

O 2º DOMINGO DE WATER-POLO

Foram hontem nomeadas as commissões da Federação

Hontem, á tarde, após a reunião da commissão de Water-Polo, o dr. Antonio de Souza Mendes, presidente da Federação do Remo, nomeou as seguintes commissões para a tarde sportiva do water-polo depois de amanhã, na piscina do Fluminense:

Director da Federação, junto ao [illegible]

Policia (recinto dos jogadores), Lelé Pino.

Policiamento geral: Annibal Peixoto, Luiz Alvares de Almeida Rego, Alvaro Macedo, Alberto Alves de Almeida e Benildo Osorio.

* * *

O team do S. Christovão para domingo

O quadro valente do C. R. S. Christovão, acaba de passar por uma enorme transformação.

João Salinet e Alcides jogarão no ataque, emquanto que Ferrante e Paranhos se empenharão na defesa na posição de goal, half e back, respectivamente.

A nosso vêr, essa modificação do competente capitão, tenente Fco. Fonseca, redundará em grande beneficio para o roseo-negro que nos apresentará um respeitabilissimo quadro para o campeonato da Federação.

O team é o seguinte:

Isaac

Fonseca — Paranhos

Ferrante

Motta — Alcides — João.

* * *

Um aviso da Federação

Pedem-nos os directores da Federação de Remo, que avisemos aos interessados, que, a entrada dos srs. jogadores e juizes, para os encontros de domingo, na piscina do Fluminense, se fará pelo portão do stadium e os demais pela rua do Rozo.

* * *

Reuniu-se hontem a commissão de water-polo

Com a presença dos srs. Gabriel Nicklauss, do Boqueirão do Passeio; Leite Pinto, do C. R. Flamengo; Leite Ribeiro, do C. R. Guanabara; coronel Aristides A. Rego, do C. R. Natação e Americo P. Guimarães, do C. R. S. Christovão, reuniu-se hontem, no recinto da Federação do Remo, a commissão de water-polo.

Entre as resoluções tomadas figuram: a transferencia da discussão e approvação do recurso do C. R. Boqueirão do Passeio, para a proxima reunião; [illegible]

O coronel A. Rego propoz á sustentação do C. R. Boqueirão, Edmundo Castello Branco, por dois jogos.

Resolveu então a commissão dirigir á directoria do club em questão [illegible]

Foi após encerrada a sessão, sendo pelo presidente da mesma marcada uma outra reunião para a proxima quarta-feira, ás 17 horas.

REMO

O C. R. Botafogo envia á Federação os nomes de suas embarcações

A directoria do C. R. Botafogo enviou á Federação do Remo o nome e classe e constructores de suas embarcações no seguinte officio:

"Attendendo ao pedido formulado por v. exc. na circular n. 8 [illegible] remettemo-vos nesta data a relação das embarcações que constituem a flotilha deste club, com a discriminação seguinte:

Embarcações de corrida

Yole a 2 remos: [illegible]

Embarcações de passeio:

[illegible]

Embarcações filiadas ao club:

[illegible]

Tenho a informar-vos também que, recentemente, mais duas embarcações foram filiadas a este club, não tendo ainda os respectivos nomes.

E terminando o presente, aproveito a opportunidade, etc. — *A. Alberto Ruiz*, 1º secretario".

* * *

Uma homenagem ao C. Internacional de Santos ao Natação

O Club Internacional de Regatas, de Santos, acaba de prestar ao Club de Natação e Regatas uma distincta homenagem, como expressão de grande sympathia.

Foi o seguinte o officio que o centro de canoagem de Santos enviou ao Natação, communicando a homenagem prestada:

"Exmos. srs. presidente e demais membros da Directoria do Club de Natação e Regatas. Rio de Janeiro.

Illustres consocios honorarios:

Temos a alta satisfação de communicar-vos que, em assembléa geral extraordinaria deste Club, realizada a [illegible] do corrente e especialmente convocada para esse fim, foi concedido, de accôrdo com a alinea 4ª artigo 5º dos nossos Estatutos, o titulo de "Socio Honorario" ao valoroso Club de Natação e Regatas, por voto unanime da mesma assembléa.

Esta justa conferição que, ratificamos a aspiração da Directoria do Club Internacional de Regatas, vem cingir, ainda com mais estreiteza, os élos de forte sympathia que já existiam entre os dois centros que, pelas tradições sociaes, marca mais um degrão na escala da confraternização dos Desportos em nossa terra e faz descortinar um novo horizonte, prenhe de mutuas affeições.

Acceitae, pois, senhores directores, a par de cumprimentos effusivos, os nossos mais ardentes votos de felicidade, que representam, podeis estar certos, os votos de todos os associados deste Club.

Distinctas saudações — *Manoel Martins de Oliveira*, presidente. — *Nemesio da Silveira Martins Junior*, 1º secretario."

* * *

GRUPO DE REGATAS GRAGOTA'

Assembléa geral (2ª convocação)

São convidados todos os srs. socios quites para se reunirem em assembléa geral, hoje, na séde social, ás 20 horas para eleição de cargos vagos na Directoria. — *E. Judice*, secretario.

* * *

Coelho Netto visita a Associação de Chronistas Sportivos de S. Paulo

Lemos no "Estado de S. Paulo", de ante-hontem:—

"Hontem, ás 14 horas, o escriptor Coelho Netto que actualmente se acha em São Paulo e está dedicada e espontaneamente tratando de uma conciliação sportiva Rio-São Paulo, esteve em visita á Associação dos Chronistas Sportivos.

O brilhante homem de letras foi recebido pela directoria da A. C. S. e por numerosos chronistas e "sportmen" que ali se achavam, desejosos de conhecer o literato que — coisa rara no Brasil — demonstrava tão vibrante e productivo interesse pela cultura physica nacional.

Coelho Netto e os que o receberam durante longo tempo entretiveram animada palestra. Depois, ao ser servido "champagne", elle disse, nalgumas incisivas palavras, que o seu maior desejo era conseguir a harmonia no "sport" brasileiro e que para isso muito esperava da acção dos jornalistas sportivos. A seguir trocaram-se varias saudações.

O sr. Olival Costa, presidente da Associação, convidou o sr. Coelho Netto para uma visita aos centros de canoagem de S. Paulo, visto o illustre patricio ser um grande admirador do "sport" do remo. O presidente da Associação tomou ainda o compromisso de solicitar das directorias da Associação Athletica S. Paulo, Club de Regatas Tietê e Club Esperia o meio de se levar a effeito essa visita, que ficou marcada para domingo, ás 4 horas, na ordem acima.

* * *

A EDUCAÇÃO PHYSICA NO BRASIL

Um projecto que nunca veiu a publico — O ponto de partida do Uruguay

Continúamos nas apreciações hontem iniciadas — diz o "Estado de S. Paulo" — sobre o relatorio que sobre educação physica apresentou ao governo paulista o dr. Mario Cardim, relatorio que nem no menos foi encaminhado a uma commissão que pudesse estudal-o e pronunciar-se sobre suas conclusões.

Diz o dr. Mario Cardim:

[illegible]

Nesse documento esboçava-se uma lei, criando os jogos athleticos nacionaes annuaes e solicitando-se a dotação de um credito annual de 200:000$000 da nossa moeda, para o fim exclusivo de fomentar a cultura physica.

[illegible]

Em virtude da lei creada, que é consequencia da mensagem de Batlle y Ordoñez ao Congresso Nacional, ficou criada a "Commission Nacional de Education Physica" que é, [illegible]

Todos esses estadistas comprehenderam, como na Argentina e em todos os paizes modernos, pelo que se deduz das suas proprias palavras nessa occasião que encarar a educação physica, estabelecer um systema popular e gratuito, applicar o vigor e energia para esse fim, não é fazer um acto de benevolencia e generosidade, mas cumprir um obrigação indeclinavel do Estado, em proprio beneficio pelas grandiosas consequencias politicas, economicas e moraes que dahi resultam."

A leitura do que está acima e um pouco de reflexão sobre a comparação que ella impõe entre o Uruguay e o nosso Brasil, são mais que sufficientes para nos envergonhar da inacção quasi absoluta dos nossos dirigentes, poderes e autoridades em materia de cultura physica.

No Uruguay, um paiz de pouco mais de um milhão de habitantes, ao passo que nós somos vinte e cinco milhões, a educação physica está confiada a um ministerio, quando aqui nem della se preoccupa uma qualquer commissão dos congressos. Ali foi o proprio presidente da Republica que em 1907, ha mais de dez annos, instaurou em todo o paiz um methodo nacional de educação, ao passo que os brasileiros nem sabem o que a respeito pensa qualquer entidade dos seus governos, grande ou pequena.

Gasta-se no Uruguay dinheiro e energia em prol da cultura physica, não como uma benemerencia para o povo, mas como um dever estricto e indeclinavel dos seus dirigentes, sejam elles quaes forem. E nós brasileiros nem a titulo de favor podemos obter qualquer coisa de apreciavel. Se o governo da União decidiu emprestar, note-se bem, "emprestar", seiscentos contos ao Fluminense F. C., do Rio, unica despesa até hoje registrada em favor da nossa cultura physica, fel-o não por nós mesmos, porque precisassemos ou o merecessemos, mas sim para armar effeito perante o estrangeiro, para proporcionar aos "footballers" sul-americanos uma gentileza, egual á que se faria em qualquer outro caso identico.

Essa phrase do relatorio é edificante: "Andam ali sempre em meritoria porfia a acção publica e a particular, sendo que esta é orientada por aquella que lhe toma sempre a dianteira"". Comparemos e envergonhemo-nos de novo."

* * *

VILLA ISABEL FOOTBALL CLUB

Um chá dansante

Reina grande enthusiasmo entre os associados desse club, pelo proximo chá dansante, marcado para 15 do corrente.

Com essa festa, inicia o Villa Isabel a serie de soirées com que a actual directoria pretende deliciar as familias dos seus innumeros associados.

Como ha muito tempo não se abrem os salões do sympathico club, do Boulevard, á medida que se approxima o dia 15, cresce a anciedade do bello sexo do populoso bairro de Villa Isabel, pois as festas da querida sociedade sportiva são a nota chic e social daquelle arrabalde.

* * *

Cocotá x Sport-Football-Club

Domingo, 9 do corrente, na praça de sports, no logar denominado Cocotá, na ilha do Governador, realizar-se-á o embate entre os campeões destes dois gremios sportivos:

Cocotá: — Gerson — Baptista e Luisito — Nestor, Bento e Rubem — Trajano, Vasco, Marcial, Bernardo e Corinha.

Sport: — Angelo — Nesinho e Dunga — José, Nelson e Angelo II — Flavio, Antonio, Mario, Emilio e Juvenal.

N. B. — Salvo as modificações de ultima hora.

* * *

Cocotá-Football-Club

Séde social: — Praia da Olaria n. 119.

Peço aos jogadores do "team" official, o obsequio de não faltarem no domingo, 9 do corrente, ás 13 horas, para o encontro com o Sport F. C. — O keeper, Abreu.

* * *

Manguinhos x Sport America

Realiza-se domingo, no pittoresco e aprazivel campo da fazenda Oswaldo Cruz, o encontro amistoso acima, entre as equipes dos queridos clubs mencionados.

Provavelmente nesse encontro sairá vencedor o fortissimo conjunto do club da phalange alvi-rubra, pois, ultimamente tem enfrentado optimos conjuntos, sempre com vantagens, conquistando uma serie de emocionantes victorias para o seu glorioso pavilhão.

Salvo modificação de ultima hora, o quadro principal do club da cruz vermelha terá a seguinte organização:

Albernaz

Vianna — Massaferri

Amaral — Pereira (capt.) — Vença

Chiolla — Heitor — Armando — Tavares — Carvalho

Pela organização do conjunto, vê-se ser um encontro interessante, e que caberá a victoria ao destemido conjunto local. Emfim no football não ha logica bem pode o conjunto visitante levar de vencida seu fortissimo antagonista.

Um bom encontro será o de domingo na fazenda do Instituto Oswaldo Cruz.

* * *

S. C. Emulação

No encontro a realizar-se domingo proximo, o Sport Club Emulação estreará novos players que são os seguintes: Murillo Minguta, José Monteiro, José Coelho e Ary Azevedo.

* * *

Accordo ou Liga?

Sabemos de fonte autorizada, que alguns dos associados e players do Manguinhos F. Club, bem como varios directores, não desejam que o referido gremio faça parte de pequenas ligas, por isso, reune-se hoje a directoria da phalange alvi-rubra afim de resolver esse complicado assumpto.

Ouvimos ser preferido, por maioria de socios, que a directoria do gremio entre em accordo com varios clubs amigos, afim de organizarem uma especie de campeonato, disputando-se durante o anno os matches, cabendo ao vencedor uma taça e 11 medalhas. Assim, os players do club da estação de Amorim, farão o necessario estagio, para disputarem o campeonato de 1920 na Metropolitana.

* * *

Olaria x Mavillis

O director do Olaria F. Club convida os srs. players do 1º team e reservas, a comparecerem domingo, ás 11 horas, no ground, afim de reunidos seguirem para o local do encontro, no Retiro Saudoso.

TENNIS

TIJUCA TENNIS-CLUB

Assembléa geral (2ª e ultima convocação)

De ordem do sr. presidente convido todos os srs. associados quites para se reunirem em assembléa geral extraordinaria (2ª e ultima convocação), no dia 7 do corrente, ás 8 horas da noite, para tratarem do seguinte:

a) — approvação dos novos estatutos;

b) — eleição de cargos vagos;

c) — interesses geraes.

Rio de Janeiro, 5 de Fevereiro de 1919. — *Waldemar Barbosa*, 1º secretario.

AO 1º BARATEIRO

dá sempre a ultima palavra em materia de

Elegancia, modernismo e modicidade de preços

Vestidos!

verdadeiras maravilhas da ARTE DE BEM VESTIR

AO 1º BARATEIRO

Avenida Rio Branco, 100

9005

SUICIDIO EM CAMPOS

Campos, 6 (A. A.) — Suicidou-se hoje nesta cidade o electricista sr. Gil Barros, sendo ignorados até agora os motivos que o levaram á pratica deste acto.

CINEMA AMERICANO

COPACABANA

HOJE — O maior e mais sensacional programma novo constituido por 2 films arrebatadores, merecendo especial destaque o empolgante: ESTRADA PROHIBIDA, por Theda Bara; AMOR E THRONO, deslumbrante film dramatico.

Amanhã — Dia da moda, mais um espectaculo magestoso: "A cilada", por Alice Brady; Maciste Athleta, final.

Segunda-feira, um dia que marcará época no Americano. Um romance sensacional, superior a todas as séries conhecidas RASTRO SANGRENTO, primeiros episodios. Sensacional. (D 7242)

Cinema SMART

214 — Boulevard 28 de Setembro — 216

HOJE

DIAMANTE DO CEO

18ª e 19ª séries em 4 actos.

PEQUENA CIGANA

5 actos da FOX, pela DOROTHY BERNARD.

EMPRESA CINEMATOGRAPHICA PINFILDI

Brevemente!! — Brevemente!! Em todos os cinemas desta capital, o film policial:

A RAPARIGA AMERICANA

O unico até hoje conhecido, que encarna ao mesmo tempo a Arte, o Genio, a Astucia, a Graça e a Belleza.

Grandiosa creação em séries da genial e encantadora MISS MARIN SAIS.

Exclusividade para todo o Brasil da Empresa Pinfildi (D 6843)

COMPREM A'BRASILEIRA

O artigo **MELHOR** pelo preço **MENOR**

Largo de S. Francisco

C. 9006

HOJE! Sensacional estréa no Cinema Modelo!

HOJE — Na TELA — O celebre MACACO JACK, no drama em 7 actos:

Jack, coração de leão

No PALCO — Variedades, destacando-se os celebres dançarinos LES ZUTS, os reis das dansas modernas no seu variadissimo repertorio.

Amanhã — Na tela — Instincto materno, drama intenso e novos numeros no palco. Domingo — Grandiosa matinée ás 2 horas.

BATERAM-LHE A CARTEIRA

A' policia do 1º districto queixou-se hontem Augusto Pires, residente á rua Visconde de Inhauma n. 80, de que, quando esperava um bonde, á rua Primeiro de Março, um ladrão bateu-lhe a carteira, com varios papeis e a importancia de 115$000 em dinheiro.

Foram promettidas as necessarias providencias.

A VIDA EM VIDROS

Rhum Creosotado — DE — Ernesto Souza

BRONCHITE Rouquidão, Asthma, Tuberculose pulmonar.

GRANDE TONICO abre o appetite e produz a força muscular

Granado & C.-1º de Março 14

FORMULA:

CREOSOTO DE FAIA

IODO

Hypophosphito de SODIO

Hypophosphito de CALCIO

— GLYCERINA —

Fartos elementos para a Hygiene dos Pulmões e ROBUSTEZ.

(8406)

Cine-THEATRO VELO

Rua Haddock Lobo, 192

Hoje! Hoje! Hoje!

— PINA MENICHELLI — EM

- A passageira -

MAX LINDER

na desopilante farça americana 2 actos.

O taxi de Max

Amanhã — A conta da casaca e O salto para a Gloria. Carlyle Blackwell. Domingo — Grandiosa matinée, ás 2 horas.

Cinema Mattoso

Praça da Bandeira

Hoje! Hoje! Hoje!

ETHEL CLAYTON, no drama

Caprichos da Sociedade

ENID BENETT, no photo-drama em 5 actos:

INSTINCTO MATERNO

Amanhã — "Rosa entre espinhos, drama por Irva Ross e Jack, coração de leão. Domingo — Grandiosa matinée, ás 2 horas.

A Hespanhola

A quéda dos cabellos motivada por esta terrivel molestia encontrou o seu termo no VIGOR DE OVO E PETROTEO, producto usado com optimos resultados pela maior parte das pessoas que foram atacadas do mal.

Impede a quéda e auxilia o seu crescimento.

Preço 4$000 réis.

A' venda na Perfumaria R. KANITZ

Rua Sete de Setembro, 127 e 129. (8593)

UMA SENHORA QUE INVADE A REDACÇÃO DE UM JORNAL

Campos, 6 (A. A.) — Mme. Cely de Abranches, proprietaria da Pensão Brasil, por questões entre um seu filho e um empregado da "Noticia" entrou na redacção daquella folha, á rua 13 de Maio, praticando actos violentos.

O COMMANDANTE DO "ITAQUERA" MULTADO

O dr. Newton de Campos, inspector do Porto do Rio de Janeiro, multou o commandante do paquete nacional *Itaquera*, entrado hontem do norte, por infracção do regulamento sanitario da Directoria Geral de Saude Publica.

Theatros da Empresa Paschoal Segreto

HOJE — Sexta-feira, 7 de Fevereiro de 1919 — HOJE

S. JOSE'

Companhia Nacional, fundada em 1º de julho de 1911.

Direcção artistica de EDUARDO VIEIRA — Regente, maestro Bento Mossurunga.

3 sessões 3

— A's 7, 8 3|4 e 10 1|2 —

A peça de maior successo da actualidade, original do conhecido [illegible] Brandão (o popularissimo)

O Barão das Creoulas

Compéres: [illegible] — Alfredo Silva. [illegible] — João de Deus.

RIR! RIR! RIR!

Maison Moderne

O mais confortavel estabelecimento de diversões, onde não são poupados esforços para corresponder á sympathia e preferencia do numeroso publico que o frequenta.

HOJE

A melhor concepção cinematographica que até hoje se tem reproduzido na téla

Estrada prohibida

Convivencia romantica

Cinema Olympia

Films de hoje:

ESTRADA PROHIBIDA

CONVIVENCIA ROMANTICA

CARLOS GOMES

Companhia Nacional, fundada em 1 de julho de 1914 no theatro S. PEDRO — Direcção artistica de AUGUSTO CAMPOS

Duas sessões — A's 7 3|4 e 9 3|4

TODAS AS NOITES

Grande successo de Campos e Brandão Sobrinho! Duas horas de franca gargalhada!! Numeros de enorme successo!! E' o Succo!! A Franceza!! O Bolina!! Os sinos de S. José!!

A revista

E' O SUCCO!...

A Benoca! A canção do Allemão!!! As bandeiras alliadas!!! A caipirinha!! A bomba!... A Feira Annual!... E' o Succo!... O Sal!...

Segunda-feira: 50ª representação da revista. (D 7281)

TODAS AS NOITES

Carlos Gomes — Todos os sabbados e domingos — Grandiosos bailes á fantasia.

ELECTRO-BALL-CINEMA — Empresa Brasileira de Diversões

51, Rua Visconde do Rio Branco, 51

O mais elegante e confortavel estabelecimento de diversões, onde não são poupados esforços para corresponder á sympathia e preferencia do numeroso publico que o frequenta.

HOJE — Programma novo, com a exhibição do drama em sete partes — HOJE

PAGINA CRUEL

EXERCICIOS DE ELECTRO-BALL

Bilhares — Outras diversões — Banda de musica militar. Illuminação abundante — Das 6 horas da tarde á meia noite

HOJE — Ao Electro-Ball-Cinema — HOJE

51, Rua Visconde do Rio Branco, 51 (D 7204)

THEATROS & CINEMAS

O CARTAZ DO DIA

THEATROS

CARLOS GOMES — "E' o succo!..." (revista). A's 7 3|4 e 9 3|4.

PALACE — Festa artistica de Pina Gioana "A viuva alegre" (opereta). A's 8 1|2.

REPUBLICA — Descanso.

S. JOSE' — "O barão das creoulas" (revista). A's 7, 8 3|4 e 10 1|2.

TRIANON — "Nas aguas..." (comedia). A's 7 3|4 e 9 3|4.

CINEMAS

AVENIDA — "O poder da viuva", comedia de grande espectaculo, por Julian Eltinge, o homem-actriz.

AMERICA — "Mademoiselle Monte Christo", *cine-folhetim*, por Tilde Kassay, e "Instinctos maternos", drama, por Enid Bennett.

AMERICANO — "Estrada prohibida", drama, por Theda Bara, e "Amor e throno", drama de grande espectaculo.

CINE PALAIS — "A victoria do senhor", drama da Triangle, por Louise Glaum, William Hart e Charles Ray.

HADDOCK LOBO — "Rude e decidido", drama, por William Farnum, e "A passageira", drama, por Pina Menichelli.

IRIS — "Mademoiselle Monte Christo", 2º episodio intitulado "O espectro de Suzanna" e o drama "Conchette", extraido do romance de Marcel Prevost.

IDEAL — "Dupla infidelidade", drama, por Peggy Hyland, e "Martyrios de um coração", drama, por Pauline Frederick.

MATTOSO — "Instincto materno", drama, por Enid Bennett, e "Caprichos da sociedade", drama, por Ethel Clayton.

MODELO — "Jack, o coração de leão", interessante film e variedades no palco.

ODEON — "Madame Butterfly", nova edição da Paramount Pictures, por Mary Pickford, e "Barbeiro e cabelleireiro", novas aventuras de Mutt e Jeff.

PATHE' — "Dupla infidelidade", drama da Fox, por Peggy Hyland, a rival de June Caprice, e "Leões a domicilio", comedia da Fox.

PHENIX — "Fidelidade", drama da Artcraft-Pictures, por Elsie Ferguson. Variedades no Palco.

PARISIENSE — "Joven mãe", comedia dramatica da Essanay, em cinco actos, pela pequena actriz Mary Mac-Allister.

PARIS — "A victoria do senhor", drama da Triangle, por Louise Glaum e William Hart, e "O diamante do céu", cine-folhetim, 22º e 23º episodios.

SMART — "O diamante do Céu", cine-folhetim, 18º e 19º episodios, e "Pequena cigana", drama, por Dorothy Bernard.

VELO — "A passageira", drama, por Pina Menichelli, e "O taxi de Max", com dia por Max Linder.

* * *

VARIAS NOTAS

A FESTA DE HOJE, NO PALACE THEATRE. — Pina Gioana, a querida e applaudida prima-donna da companhia Vitale, faz esta noite sua festa artistica, no Palace Theatre, com um espectaculo magnifico. Pela primeira vez será cantada nesta temporada, a celebre opereta de Lehar — "A viuva alegre", em que a festejada desempenha com raro brilhantismo, a parte de protagonista, tendo sido considerada como uma das melhores interpretes desse papel, para o desempenho do qual não lhe faltam as qualidades requeridas. Assim se comprehende por que a razão a estimada artista tenha escolhido para sua festa artistica uma opereta verdadeiramente digna de ser representada numa noite como a de hoje. Italo Bertini fará o "Conde Danilo", um dos seus melhores trabalhos de arte e finura. A opereta, na representação da qual toma parte toda a companhia, está montada com o maximo luxo de scenarios e guarda-roupa. Pina Gioana fará, pela unica vez, a canção de Trieste — "La campana di San Giusto", numa elegante fantasia representando a Italia e cantal-a-á acompanhada por toda a companhia.

"E' O SUCCO"! — Continúa ininterrupto o successo da revista do Carlos Gomes — "E' o succo!". Os numeros mais applaudidos da engraçada peça, que são a caipira, o bolina, o allemão, os "couplets" do Anastacio, o duetto do auctor e a franceza, a feira, o sal o "succo", continuam a merecer as honras de bis. Assim, teremos em breve a celebração do meio centenario da apparatosa revista, o qual se effectuará com grandes festejos, na proxima segunda-feira.

FESTIVAES ARTISTICOS — Está marcado para o proximo domingo, no theatro S. José, uma grande "matinée", promovida pelo maestro Henrique Sanchez e dedicada aos clubs carnavalescos, Democraticos, Tenentes e Fenianos, subindo á scena a revista — "Garanto a zona", e o primeiro acto da burleta carnavalesca — "Flor de Catumby". A contar pelas sympathias de que goza o promotor do festival, é de esperar uma casa repleta.

FESTA A' MINHOTA. — Tendo-se esgotado por completo a lotação do theatro Recreio, na segunda-feira passada, foi resolvido que a grande festa Minhota, nessa noite levada a effeito, se repita amanhã e domingo. O espectaculo de amanhã será constituido pela representação do — "Amor de perdição" e o episodio — "Uma noite no Minho", e o de depois de amanhã com — "A Morgadinha do Valflôr" e o aproposito acima referido. Em ambas as noites, haverá descantes á guitarra, fados e o "Vira" será dansado em meio do maior enthusiasmo. O theatro encontrar-se-á todo ornamentado, sendo a sua illuminação feita com as classicas tigellinhas.

MARIA SANTOS — Passa hoje o anniversario natalicio da festejada actriz Maria Santos, hoje retirada do theatro e que deve receber muitas felicitações e provas de apreço das suas collegas e amigas.

A FESTA DE SARAH NOBRE — No proximo dia 21, realiza-se no theatro Carlos Gomes o festival artistico da gentilissima "etoile" da companhia, a estimada actriz Sarah Nobre, que tão profundas sympathias conta entre nosso publico. Dizer-se o que será essa festa é desnecessario, porque Sarah Nobre é um nome que se impõe. Accresce, porém, que sobe á scena em primeira representação a peça, de J. Praxedes (Raphael Silveira), "Sinhá", na qual Sarah Nobre terá uma optima creação. A primeira sessão é dedicada ao reputado operador dr. Alvaro Ramos, que tão carinhosamente cuidou da doença da graciosa artistista, a segunda sessão ao distincto especialista, dr. Aprigio do Rego Lopes, o medico assistente dos filhinhos de Sarah Nobre. Assim este espectaculo se torna duplamente sympathico, porque, além de uma consagração artistica, é um testemunho da gratidão de Sarah Nobre, para com os que auxiliaram na doença que lhe invadiu o lar. Os bilhetes para este festival já se encontram á venda.

EDMUNDO ANDRE' — E' amanhã que se realiza, no Andarahy Club Dramatico, ás 9 horas da noite, a "soirée" artistica deste conhecido e applaudido artista, tão querido da platéa carioca.

Edmundo André conta para o seu interessante festival com a collaboração dos srs. Alberto Guimarães, Amilcar B. Peiloe e os dansarinos "mignons" Ondina e Oscar Ribeiro.

O programma é dos mais attrahentes e suggestivo e promette seguro exito.

ASSOCIAÇÃO DOS AUTORES DRAMATICOS BRASILEIROS — Na séde da "Associação dos Autores Dramaticos Brasileiros", no edificio do theatro Recreio, ás 4 1/2 horas da tarde, realiza-se hoje a sessão semanal para discussão de assumptos de interesse social, contando-se com a presença de grande numero de socios.

POLYTHEAMA — E' amanhã, impreterivelmente, que se realiza a inauguração do theatro Polytheama, antigo "Parque Fluminense", com a revista carnavalesca de grande actualidade — *Carnaval*. Brandão (o popularissimo) figura no elenco da nova companhia, sendo que Salles Ribeiro alli tomará egualmente parte, em alguns espectaculos, a titulo gracioso. Uma banda de musica militar abrilhantará a inauguração deste theatro.

FESTIVAL — M. Barbosa realiza, no proximo domingo, em *matinée*, no theatro Recreio, a sua recita annual, com a encantadora peça — *Mãe*, terminando o espectaculo com um grandioso concurso de maxixe.

A MUSICA DA NOVA REVISTA DO REPUBLICA — Conforme tem sido assignalado por toda a imprensa desta capital, a peça que amanhã será dada, em "première", no Republica, a revista — "A Bahia é boa terra!...", encerrou hontem, a sua primeira série de representações em Nictheroy, com o mais estrondoso dos successos que se tem assignalado nos theatros da visinha cidade. Esse successo, ou pelo menos grande parte delle, foi devido á excellente musica da peça, que tem uma parte original do maestro Soriano Robert e uma parte compilada, em que figuram numeros dos mais festejados compositores de nosso theatro.

Entre os autores desses numeros compilados, contam-se A. J. da Silva, Tupynambá, Buggiani, Luiz Filgueiras, Luz Junior, Enrique Cattani, Enrique Sanchez, todos elles autores de segura nomeada no genero de theatro ligeiro.

Luiz Moreira, o distincto maestro brasileiro, affirma não haver na partitura da nova revista um unico trecho de musica que se perca, e parece-nos que só essa opinião vale por verdadeira consagração.

O TRIANON — Ainda hoje, no elegante Trianon, será representada a comedia — "Nas aguas...", dos queridos escriptores Luiz Palmeirim e Carlos Bettencourt, que tanto successo acaba de obter ali. Esta é, entretanto, a ultima semana de "Nas aguas...", visto que para a semana entrante já a empresa annuncia as primeiras representações da fina comedia "Os amores do sr. juiz", que affirmam ser uma comedia para fazer rir as pedras.

Dentro de breves dias estreará ali a actriz Amalia Rios, que vae ser mais uma força para o excellente elenco do Trianon.

"Nas aguas..." será dada hoje nos dois espectaculos do dia, e amanhã sel-o-á tambem nos dois espectaculos costumeiros e tambem na "matinée", o que quer dizer, que a peça está para ser retirada em pleno successo.

OS BAILES DE CARNAVAL NO TRIANON — Está sendo confeccionado com o mais aprimorado bom gosto o programma dos bailes do carnaval, no elegante theatrinho Trianon, que este anno, pela primeira vez, dará essa especie de festas. O vasto salão de espera do Trianon será transformado em confortavel "bar", emquanto que a sala de espectaculos se converterá em amplo salão de dansas. No salão de espera tocará uma orchestra, e no palco outra, de forma a que as dansas não parem nunca, sendo que o do palco será organisada caracteristicamente, afim de que os numeros de dansa sejam executados por uma forma accentuadamente nacional.

Mais de espaço falaremos desses bailes, que vão ser o "clou" do carnaval de 1919.

ACIDOS NO ESTOMAGO AZEDAM A COMIDA

O excesso de acido chlorhydrico é a causa real da indigestão. Como se deve tratar.

Uma opinião medica.

Uma autoridade de renome affirma que a indigestão e outras doenças de estomago são geralmente causadas pelo excesso de gazes nelle contido, e não, como muita gente crê, por falta de succos digestivos. Outrosim, declara que o excesso de acido chlorhydrico no estomago retarda a indigestão e fermenta a comida de tal maneira que formando gazes e fluidos acres, estes incham o estomago como se fôra um balão. Sente-se então uma dor aguda no peito, arrota-se á comida, vomita-se, e sente-se uma forte cardialgia acompanhada de flatulencia e nauseas.

Aconselha-nos a dita autoridade, a pôr de parte pillulas e outras drogas digestivas, e a comprar em qualquer drogaria um vidro de

MAGNESIA DIVINA

de que se deverá tomar uma colher de chá num copo dagua depois de cada refeição. Isto suavisará o estomago, destruirá o excesso de gazes, facilitará a digestão e evitará qualquer indisposição estomacal.

A MAGNESIA DIVINA é absolutamente inoffensiva, não-purgativa, não é cara e é o melhor medicamento até hoje conhecido para indisposições de estomago. E' actualmente usada por milhares de pessoas que comem admiravelmente sem o menor receio de indigestões. (C. 4607)

NOTAS RELIGIOSAS

ROMARIA AO SANTUARIO DE NOSSA SENHORA AUXILIADORA — A Sociedade de S. Vicente de Paulo promove para o proximo dia 15 do corrente mez, uma romaria ao Santuario de N. Senhora Auxiliadora, em Nictheroy.

Tomarão parte todas as Conferencias Vicentinas desta capital.

A conducção dos romeiros, tanto de barca como de bonde, será especial.

No Santuario, haverá missa com communhão geral a todos os romeiros, pratica e outros divertimentos do costume.

CURATO DA CATHEDRAL METROPOLITANA — Será celebrada hoje, ás 8 horas, com acompanhamento a harmonium e canticos sacros, a missa mensal em louvor do Sagrado Coração de Jesus, officiando o revmo. cura, conego Francisco de Assis Caruso.

Logo após, haverá o acto da consagração, seguindo-se outras ceremonias.

MISSA DO SAGRADO CORAÇÃO DE JESUS — Hoje, ás 7 1|2 horas, na egreja de Santo Ignacio, será celebrada a missa mensal em honra do Sagrado Coração de Jesus, havendo communhão geral.

A seguir, será dada a benção do Santissimo Sacramento.

PROCISSÃO — Com toda a solemnidade e acompanhada por grande numero de irmãos e fieis, sairá no domingo, 2 do corrente, da egrejinha de N. S. da Saude, a procissão denominada da "Saude", em cumprimento do legado feito pela irmã bemfeitora d. Carlota Faria da Silva Porto. Percorreu todas as ruas do itenerario, previamente annunciado, as quaes se achavam profusamente enfeitadas.

EXPEDIENTE DA SECRETARIA DO ARCEBISPADO — Despachos de hontem: Francisco Machado Teixeira e Josepha de Conceição Costa; José Dias de Figueiredo e Maria Joaquina dos Santos; José Pedro da Silva e Margarida Bella da Silva; Manoel Rodrigues do Carmo e Maria Reis; Estevão Jonquim de Oliveira e Benedicta Severo dos Anjos; Jorge José de Andrade e Maria do Carmo Freitas; Severiano Martins da Fonseca e Carmen Pinheiro Coimbra — Como pedem.

COMMISSÃO DE PROMOÇÕES NO EXERCITO

Reune-se hoje a commissão de promoções no exercito afim de preencher as vagas existentes nas differentes armas.

ROUBOU O CAVALLO DO PATRÃO

Silverio Vieira da Silva, na madrugada de 5 do corrente, foi roubado em um cavallo arreado. O autor do roubo foi seu empregado João de Oliveira.

Dada queixa á policia do 18º districto, esta, depois de algumas syndicancias, conseguiu deitar a mão no criminoso. Foi elle seguro hontem, quando procurava vender o animal, á rua São Luiz de Gonzaga.

O ladrão foi preso e processado.

MAIS TRES...

Mais tres... Manoel João, Alfredo Jacintho e Leopoldo Rocha, moradores, respectivamente, nas ruas Maria José n. 106, D. Clara n. 52, e Badajós n. 21, na jurisdicção do 23º districto, foram saqueados pelos ladrões. O primeiro em seis ternos, o segundo em um violão, um despertador e outros objectos, o terceiro em gallinhas e roupas.

(8003)

MUSICAS

A joven pianista rio-grandense Dyla Tavares offereceu-nos um exemplar da sua primeira composição musical, denominada *Preludio*, e que dedica a seu mestre, o professor Custodio Fernandes Góes.

Dyla Tavares, que tem feito um brilhantissimo curso no Instituto Nacional de Musica, é já uma pianista de extraordinario valor, apezar da sua tenra idade.

— *Deixa ellas!...* é o titulo de um samba sertanejo de Leite e Petit que deve fazer ruidoso successo, tão alegre e saltitante é elle.

"ILLUSTRAÇÃO PORTUGUEZA"

Recommendamos especialmente aos leitores o n. 672 desta magnifica revista, que insere um bello retrato do actual presidente da Republica portugueza, e uma impressionante pagina de alto merecimento: a Paz á porta dos Jeronymos, onde está depositado o dr. Sidonio Paes, pedindo menos ruido...

Tambem hoje será distribuido o n. 360 das *Modas & Bordados*, da mesma empreza.

PUBLICAÇÕES A PEDIDO

CENTRO UNIÃO DOS EMPREGADOS DA ESTRADA DE FERRO CENTRAL DO BRASIL

Não fôra a insistencia com que certos espiritos perversos têm pela imprensa, tentado trazer a desordem ao seio de nossa Associação, para della tirarem proveitos pessoaes, não nos abalançariamos a dar-lhes resposta certos como estamos de que empregariamos melhor o nosso tempo, em outros afazeres e questões que nos estão affectos.

No entretanto, pela primeira e ultima vez, usaremos deste meio não para manter polemicas com taes individuos, mas para que o publico não julgue que o nosso silencio importa em fraqueza.

O despeito de ver-se derrotado em um pleito regular onde jogava o seu futuro politico no Districto Federal, tem levado um ex-associado a esquecer-se do respeito que deve a pessoas que não se honram em ser seus apaniguados e d'ahi a furia com que se atira contra os mesmos.

Vendo que no pleito que se feriu a 21 de janeiro, seria vergonhosamente derrotado, assalariou individuos para arrebatar a urna á força, após lauta feijoada em um frege do populoso bairro do Engenho de Dentro.

Não confiando no heroismo de seus comparsas, tentou appellar para o digno dr. delegado do 19° districto, que presidia o policiamento, esperando talvez encontrar nessa autoridade o apoio que lhe faltava na urna.

Desconcertado pela derrota soffrida atirou-se á imprensa tentando trazer a discordia ao seio de uma associação que a dois annos vem prestando reaes serviços aos seus associados, simplesmente pela ambição de postos que aos mais dignos deve caber.

Tivesse esse ex-associado o prestigio que alardêa ter na politica do Districto Federal, é logico, não necessitaria de fazer-se guindar á presidencia do Centro União para fazer-se eleger intendente municipal, sonho risonho que de ha muito acalenta.

E é por isso, simplesmente por isso, que hoje se arremessa contra os seus companheiros de hontem.

A DIRECTORIA

(D. 7209)

CLUB DOS DEMOCRATICOS

Amanhã, sabbado, 8 do corrente grande baile á fantasia, inauguração do grupo dos "NÃO TEM FUTURO".

Convites não ha, só pr'o futuro.

Falas inauguraes com o

LORD CAPELLA, Thesoureiro,
LORD FIGURAÇÃO, Secretario.

DECLARAÇÕES

D. C.
Club dos Democraticos

De accôrdo com a letra S do art. 16, a directoria convida os srs. socios quites para a Assembléa Geral Extraordinaria, que terá logar, hoje, sexta-feira, 7 do corrente, para eleição de cargos vagos e assumptos sociaes.

Castello, 6 de fevereiro de 1919. — *A. Marques*, secretario.

Aug.: Loj.: Luzitana

Hoje dia 7, sess.: de eleições para Gr.: Mestr.: e Gr.: Mestr.: Adj.:.

JULIO 7.: Secr.:.

(D 7190)

CENTRO ESPIRITA ANTONIO DE PADUA

Rua *Senador Pompeu*, 162, sobrado

Terça-feira 11 de fevereiro de 1919, ás 19 horas (7 horas da noite), na séde social, assembléa geral, para eleição de cargos da directoria, que se acham vagos e posse.

O 1° secretario. (D 7277)

AVISO

A commissão organizadora do pic-nic, a realizar-se a 9 do corrente, em commemoração ao fechamento dos armazens aos domingos, previne que fica transferido o mesmo para o dia 16 do corrente mez, por motivo de força maior.

Rio—6—2—919. — *A Commissão., J. C. I. N.* (D 6812)

UNIÃO ESPIRITA SUBURBANA

Assembléa geral, domingo, 9 do corrente, ás 13 horas, para eleição da directoria.

O 2° secretario. (D 6815)

ASSOCIAÇÃO PROFISSIONAL TEXTIL

Convida-se a todos os srs. associados a comparecer na séde social, no dia 9, ás 13 horas, para leitura da redacção final dos estatutos.

A commissão, *Manoel Tertuliano dos Santos, João Barbosa, José Gonçalves Tosta.* (D 7208)

CLUB TENENTES DO DIABO

SABBADO, 8 DE FEVEREIRO DE 1919

Superlapotico baile á fantasia do opulento

GRUPO TACO E' TACO

AVISO

Previne-se aos PENETRAS que o CORISCO não vae na ONDEGA. Quem não tiver o DITO CUJO, não AVANÇA NO GRUDE.

Secretario, Relampago.

(D 7292)

VENERAVEL IRMANDADE DO GLORIOSO MARTYR S. BRAZ, ERECTA NO MORRO DE S. BENTO, NO RIO DE JANEIRO

A mesa administrativa desta Irmandade fará celebrar domingo, 9 do corrente a festa de seu padroeiro.

As 8 e 9 horas missa conventual com a ceremonia da benção da garganta.

As 11 horas missa Pontifical, dignando-se pontifical-a o exmo. revmo. sr. d. Pedro Eggerarth, DD. Abbade de S. Bento e Prelado Protector Perpetuo da Irmandade.

Ao Evangelho occupará a tribuna sagrada o erudicto pregador sacro Revmo. Padre Ricardino Seve.

Após a festa serão distribuidas 20 esmolas de 10$, cada uma a irmãos pobres habilitados.

As 18 horas e 30 minutos haverá Te Deum subindo ao pulpito sagrado o Dmo. Revmo. Conego Dr. Benedicto Marinho de Oliveira.

Terminando com a ceremonia da benção do S. Sacramento.

A todos estes actos assistirão os irmãos da mesa administrativa.

De ordem do Irmão Juiz convido a todos os irmãos e fieis a comparecerem a esses actos para maior esplendor do Culto.

O accesso para o Mosteiro de S. Bento é não só pela Ladeira da rua 1° de Março como pela rua D. Gerardo, dando esta accesso para vehiculos.

Secretaria da Irmandade, em 4 de fevereiro de 1919. — O secretario, *Guilherme Dinis Rodrigues.* (D. 6854)

BEN.: GANGANELLI DO RIO

Hoje, sessão de eleição das GGr.: DDig.: da Ordem ∴ *Provença.* Secr.: (D 7240)

GR.: CAP.: DO RI.: MOD.:

Hoj.: sess.: ordin.: e eleição de um memb.: effect.: — *Bhering*, Gr.: Secr.: ad-hoc. (D 6790)

A MINAS GERAES
SOCIEDADE DE PECULIOS, EM LIQUIDAÇÃO

Convido os srs. socios quites desta sociedade e das que por ella foram encampadas, a receberem a primeira quota de rateio do capital na proporção de vinte por cento do desembolso de cada um socio, ou vinte réis para cada cem réis.

Considera-se desembolso a somma do que o socio despendeu na sociedade a titulo de joia e de contribuições de formação dos peculios dos socios fallecidos.

O pagamento será feito na séde, Juiz de Fóra, á avenida Barão do Rio Branco n. 2261, ou em localidade que o socio designar, descontando-se, neste caso, a despesa da remessa cobrada por bancos, Correios ou casas commerciaes.

Espero dentro em breve tempo fazer a distribuição do restante do capital.

Juiz de Fóra, 3 de fevereiro de 1919. — O liquidante, *Eduardo de Menezes Filho.* (8752)

VENERAVEL E ARCHIEPISCOPAL ORDEM TERCEIRA DE N. S. DO MONTE DO CARMO

Pagamento dos irmãos pensionistas

Do dia 5 a 10 do corrente, serão entregues na Secretaria desta Veneravel Ordem Terceira, á rua do Carmo n. 46, sobrado, das 10 ás 16 horas, aos irmãos soccorridos, as guias de pensões para o actual exercicio compromissal. O pagamento effectuar-se-á no dia 11, das 10 ás 12 horas, sendo attendidos em primeiro logar os irmãos graduados. As guias serão entregues sómente aos proprios ou ás pessoas habilitadas com procuração dos interessados.

Rio de Janeiro, 4 de fevereiro de 1919. — O thesoureiro, *Narciso Pereira Braga de Sequeira.* (8756)

A' PRAÇA

Henrique de Souza Carneiro e Manoel Ribeiro dos Santos, socios componentes da firma Souza Carneiro & C., estabelecida com o negocio de ferragens, louças, trens de cozinha, etc., etc., no predio n. 7 da rua Marechal Floriano Peixoto, declaram á esta praça, ás do Interior e do Exterior, e, especialmente, áquelles com quem mantêm transacções que, por distracto social assignado nesta data, o qual será devidamente archivado na Junta Commercial, dissolveram a referida firma, della retirando-se livre e desembaraçado de qualquer onus, ou responsabilidade, o socio Manoel Ribeiro dos Santos, pago e satisfeito de seus haveres, e ficando pertencendo ao socio Henrique de Souza Carneiro o Activo da sociedade distractada, com a obrigação de solver o Passivo.

Rio de Janeiro, 5 de Fevereiro de 1919.

HENRIQUE DE SOUZA CARNEIRO.
MANOEL RIBEIRO DOS SANTOS.

Henrique de Souza Carneiro, como successor e cessionario da firma Souza Carneiro & C., nos termos da declaração acima, communica aos seus bons freguezes e amigos, que sob a sua firma individual de

SOUZA CARNEIRO

continuará com o mesmo negocio de ferragens, louças, trens de cozinha, etc., etc., no mesmo predio á rua Marechal Floriano Peixoto n. 7, esperando continuar a merecer a valiosa preferencia que até esta data lhe tem sido dispensada.

Rio de Janeiro, 5 de Fevereiro de 1919.

SOUZA CARNEIRO.

(D 5968)

CLUB MILITAR

Assembléa geral extraordinaria
1ª convocação

De ordem do sr. general presidente do Club Militar, convido os srs. socios e se reunirem em sessão de assembléa geral extraordinaria, a realizar-se no dia 8 do corrente, ás 20 horas, afim de deliberar sobre os seguintes assumptos:

1°) Tomar conhecimento da proposta da directoria sobre modificações do serviço de emprestimos;

2°) Resolver sobre uma homenagem a prestar a um official socio do Club, proposta por diversos outros socios.

Rio de Janeiro, 6 de fevereiro de 1919. — Capitão *Benedicto Olympio da Silveira*, sub-director da Secretaria.

Art. 29 — As sessão de assembléa geral extraordinaria só poderão constituir-se e deliberar, na primeira convocação com a presença minima de trezentos (300) socios; em segunda, porém, com qualquer numero. (8784)

A' PRAÇA

José Simão, syrio, residente em Palma, declara que não paga e nem aceita remessas de jornaes quer desta praça, quer de outra, sem que a assignatura seja pedida por uma carta por si firmada. (8732)

A' PRAÇA

FABRICA DE CALÇADO "VEADO"

Para os devidos fins declaro á esta praça, ás do interior e a quem possa interessar que desde o dia 3 do corrente, o sr. João Carlos Gross, deixou de ser meu empregado.

Rio de Janeiro, 6 de fevereiro de 1919. — *Abel Rodrigues.* (D 6870)

CAIXA AUXILIAR DOS GUARDA-FREIOS DA ESTRADA DE FERRO CENTRAL DO BRASIL

RUA GENERAL PEDRA, 235 — (EDIFICIO PROPRIO)

SORTEIO PREDIAL

De ordem da directoria, participo aos associados e interessados em geral que, devido ás devoluções de ultima hora, fica transferido provisoriamente o sorteio do predio da Estrada Real de Santa Cruz, 2684, que deveria realizar-se no dia 8 do corrente, ficando resolvido a publicação do referido sorteio para o proximo dia 28 do corrente, data em que esta Caixa fará nova publicação para sciencia dos interessados.

Secretaria, 6 de fevereiro de 1919. — *José Vicente*, 1° secretario. (D 6785)

EDITAES

THEATRO NACIONAL

São do ultimo numero de "Palcos e Télas" os seguintes periodos, dignos de transcripção:

"Em sua nova revista "O Imperador", o dr. Avelino de Andrade faz João Caetano, a estatua do largo do Rocio, descida do seu pedestal e animada de vida, traçar o negro quadro da nossa decadencia theatral, exprobrando aos governos a sua indifferença pela maior e mais completa de todas as artes. Palavras verdadeiras, ditas com elevação, ellas deviam ser ouvidas pelas autoridades dirigentes, ás quaes compete dar impulso e andamento á questão do theatro nacional, sempre adiada, jámais resolvida.

Esqueceu-se, porém, o autor de "O Imperador" de enumerar uma das causas da decadencia do nosso theatro, a inveja, o despeito, a maldade dos ociosos, dos inuteis, dos incapazes, sempre promptos a impedir que as pessoas de valor e esforçadas façam qualquer coisa de util. Para isso todos os processos lhes parecem bons, fieis seguidores do "calumnia que alguma coisa ficará", e assombrados contra as boas, as bem intencionadas iniciativas, intrigam, mordem na sombra, salpicam da lama em que vivem, as mais illustres individualidades.

Não nos admiraremos se o dr. Gomes Cardim e a sua grande iniciativa, a Companhia Dramatica Nacional, forem proximamente atacados com rudeza. Approxima-se o momento da consagração da obra e do seu autor. O Theatro Municipal abre á sra. Italia Fausta, e aos que a rodeiam, as suas pomposas portas. E' o inicio, talvez de uma nova éra, e qualquer que seja o resultado da nova tentativa de implantação do theatro nacional, ficam pertencendo com brilho, o nome da insigne artista e do illustre director, aos annaes do nosso theatro. E' isso que os incapazes não pódem soffrer. Mas que tenham paciencia. Mordam ás escondidas se quizerem. A Companhia Dramatica Nacional é uma victoria da energia e da intelligencia conjugadas". (D 6799)

ANNUNCIOS

MOBL. SAAL

in hubsch gelegenem Hause, mit schoner Aussicht, fur Rs. 70$000 zu vermieten. Rua dos Prazeres n. 25; nahe am Largo do Rio Comprido. (D. 7.272.)

AO COMMERCIO

Encarrega-se de escriptas avulsas simples ou por partidas dobradas, mediante modica remuneração; a tratar com Anthero de Freitas, rua do Rosario n. 75, sobrado. (D. 6.835.)

Modista de chapéos

Precisa-se de uma com muito gosto e bastante pratica; quem não estiver em condições escusado é apresentar-se. Paga-se bom ordenado; é favor dirigir-se á rua S. José n. 122, sobrado. Tel. Central, 3419. (D. 7.235.)

Terrenos de marinha

Vende-se um no littoral, lado de Nictheroy, com bemfeitorias. Presta-se para fabrica. Preço de occasião. Para tratar, á rua da Alfandega n. 72, sobrado, escriptorio n. 2. (D. 7.238.)

RAPAZES

Precisam-se para aprendizes de estamparia, de 15 a 20 annos, á rua Theophilo Ottoni n. 34. (D. 6.864.)

Piano Crapeau

Vende-se um novo, todo de jacarandá, com capas. Praça Tiradentes n. 29. (D. 7.289.)

Pensão Velloso

Familias e cavalheiros. Sul, 20; rua Marquez de Abrantes n. 92. (D 6291)

AVISOS MARITIMOS

LLOYD BRASILEIRO

Serviço geral de navegação
PRAÇA SERVULO DOURADO
(Entre Ouvidor e Rosario) — Telephone 2401, Norte

LINHAS POSTAES

Linha do Sul
O PAQUETE
Servulo Dourado

Sairá no dia 10 do corrente, ás 10 horas, escalando em Santos, Paranaguá, Antonina, S. Francisco, Itajahy, Florianopolis, Rio Grande e Montevidéo.

Linha do Norte
O PAQUETE
BRASIL

Sairá hoje, 7 do corrente, ás 10 horas, escalando em Victoria, Bahia, Maceió, Recife, Cabedello, Natal, Ceará, Tutoya, Maranhão, Pará, Santarém, Obidos, Parintins, Itacoatiara e Manáos.

Linha de Caravellas
O PAQUETE
AYMORE'

Sairá no dia 18 do corrente, ás 6 horas da tarde, escalando em Cabo Frio, Itapemirim, Piuma, Benevente, Guarapary, Victoria, Caravellas e Ponta d'Areia.

Recebe carga e passageiros pelo armazem 6 da Doca do Lloyd, á rua Visconde de Itaborahy, em frente á rua Theophilo Ottoni.

BARBACENA

Vende-se uma magnifica vivenda para familia de tratamento, nesta bella cidade serrana, situada em uma das praças principaes, optima installação sanitaria, agua encanada, magnifico pomar em grande chacara, tem cocheira, para animaes de passeio, etc; para mais informações na rua Theophilo Ottoni n. 74, Rio, ou em S. João d'El Rey, com o dr. Martins Ferreira. (D. 6.453.)

Moveis de Vime

Catalogo geral illustrado
"A Corbeille de Vime"
Fabrica
RUA 7 SETEMBRO 211
Perto da P. Tiradentes
— RIO DE JANEIRO —
(8821)

Invicta
A melhor tintura para os Cabellos
· Guitry-Rio ·
(C. 8681)

PROFESSORA

Precisa-se de uma, de todo o respeito, de meia edade, para leccionar em uma fazenda no Estado de S. Paulo, portuguez, francez, arithmetica e piano. Deverá dirigir-se á pensão Vianna á rua Visconde do Rio Branco n. 63, das 12 á 1 hora da tarde. (D. 7.155.)

MOTOCYCLETTAS

Indian-Harley, Henderson Motosacoche, 3, 4 e 6 H. P.; Royal Douglas, F. N., Peugeot, Terot, Premier, 7 e 9 H. P.; Side-car, Indian-Harley, Henderson e Milford; vendem-se de diversos modelos e a todos os preços. Casa Motocycle, avenida Salvador de Sá n. 487. (D. 6.762.)

A VICTORIA UNIVERSAL

Acaba com uma grande liquidação até o dia 20 deste mez. Para provar damos os preços de alguns artigos:

Punhos de diversos feitios a 200 e. . . . . 300 rs.
Collarinhos diversos feitios 300 a. . . . 500 rs.
Ditos molles de cor. . . 500 rs.
Pyjames de zephyr inglez 8$, 9$ e. . . . 10$000
Costumes para meninos de diversas edades desde 4$000
Roupões para banho, artigo superior, a. . . . 18$000

E OUTROS ARTIGOS A PREÇOS DE ACABAR

21, Rua da Carioca, 21
Em frente ao Mercado das Flores 8785

Casa mobilada

Familia que se retira temporariamente, aluga a casal de respeito e tratamento, sua casa confortavelmente mobilada, com magnifico piano novo, cofre forte para joias e valores, telephone, etc., etc., pelo prazo de seis mezes a um anno. A casa é situada á rua dos Voluntarios da Patria n. 375, casa III. Póde ser vista depois das dez horas da manhã. (D. 7.163.)

Seu cabello cáe?

Tonifique a raiz dos cabellos, cure a caspa, signal de micro-parasitas no couro cabelludo, produzindo calvicie, eczemas, parada do crescimento, perda de côr e do brilho. Para isso só da resultado a LOÇÃO BELLEZINA, que é tonica e medicinal em mais alto grão. Importantes attestados. — Depositarios: Granado & Filhos, rua Uruguayana n. 91. (D. 7137)

NÃO INJURIEIS!!

Não injurieis este reclamo, confundindo-o com o de charlatães. Já conheceis o preparado *multitherapeutico* "CALMETTINA"? *No folheto junto do frasco* ha um capitulo que vos indica como combate a QUEDA DO CABELLO POR EFFEITO DA GRIPPE (hespanhola). *Experimentae! Comparae! Julgae!!!* A' venda em toda a parte, com a consagração da D. G. de Saude Publica, do Dep. de Saude do Exercito, etc. EXIGI "CALMETTINA"! (8588)

CAUTELAS

C. MORAES & COMP.
Compram cautelas e vendem joias
29 — Avenida Passos — 29
(721)

Laminas Gillette

Legitimas laminas Gillette, duzia, 4$800; rua da Carioca n. 28 — Irmãos Acosta — Tel. 4690. (8571)

XAROPE PAGLIANO — O melhor Purgante. O melhor Depurativo do sangue. 100 annos de successo.

Casa em Jacarépaguá

VENDE-SE uma com todo conforto para familia, tendo luz electrica, sala de banho, quatro quartos, tres salas, despensa, cozinha, cópa, varanda e grande terreno todo plantado com arvores fructiferas. Trata-se na Avenida Central 141, depois de 11 horas. (8770)

DENTISTA

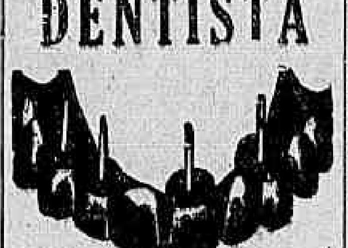

As dentaduras feitas pelo especialista Dr. Silvino Mattos não têm nenhuma differença das dos dentes naturaes. A confecção de taes trabalhos obedece a um systema completamente novo, cujo effeito é realmente agradavel. Reformam-se, em 24 horas, dentaduras velhas, ficando perfeitas e novas. Concertam-se dentaduras, por mais quebradas que estejam, em horas, bem como se lhes dá pressão quando a não tenham. Os seus preços são os mais razoaveis possiveis, sem competencia e ao alcance de todos; e os seus trabalhos garantidos por muito tempo.

3—RUA URUGUAYANA—3
Canto da rua da Carioca.
(D 6831)

Os cabellos cairam com a hespanhola?

Use tonico ANGORA', que é o melhor.
A' venda na Perfumaria Silva, rua do Theatro 9. (Porta larga).
(7528)

Acautelae a vossa saude Usando:
VIDALON
Tonico dos musculos
Tonico do cerebro
Regenerador da energia physica Augmenta os globulos vermelhos na proporção de um terço
Efficaz nas convalescenças
Nas pharmacias e drogarias desta capital.
Deposito Geral:
THEOPHILO OTTONI, 98
RIO
(7125)

PIANO

Prof. diplomado. Casa Carlos Gomes — Gonçalves Dias n. 75. (D 6627)

Teinturerie Parisienne

Casa de primeira ordem; tinge, lava, limpa a secco. Attende a chamados; entrega a domicilio; rua Marquez de Abrantes 20; Tel. Sul, 1.049. (7452)

OURO

Platina, prata, brilhantes, joias e cautelas de penhores, compram-se e quem melhor paga é a casa da rua do Hospicio n. 216, (hoje Buenos Aires), officina de ourives e lapidação de diamantes. Tel. Norte, 4.876. (D 6841)

Nervosismo

cura immediata com DYNAMOGENOL. (5346)

COLLEGIOS

Collegio Sylvio Leite

Direcção e propriedade do professor Sylvio Baptista Leite e sua esposa. Internato, semi-internato e externato para ambos os sexos. Rua Maria e Barros 256 e 258 (secção feminina) e 260 e 262 (secção masculina). Telephone: 1.252 Villa. Ensino distribuido nas duas secções pelos seguintes cursos: preliminar, primario, secundario, commercial e especial de preparatorios para admissão ás escolas superiores, com programmas equiparados aos do Collegio Pedro II; curso artistico compreendendo pintura, theoria musical, piano, canto, violino e mais instrumentos; curso de linguas vivas, sobretudo o francez e o inglez, ensinadas praticamente. Na secção feminina ministra-se ainda ás alumnas o ensino de toda sorte de trabalhos de agulha e na secção masculina têm os alumnos tambem instrucção militar, com direito á caderneta de reservista no fim do curso. Cuidadosa preparação intellectual com obrigatoriedade rigorosa de estudo e alliada á educação moral, civica e religiosa, esta ultima facultativa e sob o ponto de vista catholico. Tratamento de familia, sendo a alimentação dos alumnos e alumnas a mesma dos directores e professores. (8142)

LENÇÓES

Compram-se, de linho ou cretone, em bom estado, na rua Uruguayana n. 3, sobrado, com o sr. Duarte. (D 6822)

CARTEIRA DE CIRURGIA

Perdeu-se ante-hontem, uma carteira de couro preto com ferros de cirurgia. Quem encontrar queira entregar ao dr. Henrique de Araujo, á rua Senador Euzebio n. 318. Será gratificado. (D. 6.761)

Papel assetinado

Tem grande stock
Oscar RUDGE
Grande Deposito de Papeis
RUA SILVA JARDIM N.16
Telephone Central 2860
(C. 8754)

DENTES

Só se consegue *hygienisal-os, avigoral-os e conserval-os* com o uso de "CALMETTINA". Vide o folheto junto ao frasco. A' venda em toda a parte. (8423)

PRECISA-SE

de todos os freguezes na
Alfaiataria Luzitana
Rua Uruguayana, 107
C.8050

Grande barateiro!

Rua S. Pedro n. 170.
Actualmente
Armazens HERMINIOS
Telephone Norte 2601—3828 — Generos alimenticios
BONS E BARATOS
CASA DE PRIMEIRA ORDEM
(7556)

"Erysipelatina"

Preservativo da erysipela
Formula do Professor Dr. CARLOS DE FREITAS
Deposito geral: Pharmacia Moura Brasil. — 37, Rua Uruguayana, 37. (311)

Emprestimos a funccionarios publicos

Conseguem-se emprestimos para funccionarios publicos de qualquer Ministerio, pensionistas do Thesouro, reformados, ou aposentados. Condições vantajosas. Fazem-se quitações. Tratar com Raul, á rua do Hospicio n. 120, sobrado, das 10 ás 4 horas. (D 7243)

Emprestimo italiano
Juro 5 %

Titulos definitivos, ao portador, vende-se na Casa Reis, rua Candelaria n. 32, esquina da rua General Camara. Tel. Norte, 1261. (D. 7.241.)

Bordados e a jour

Festonnés, picot, bordados a mão e a machina.
CASA MME. COSTA
Rua 7 de Setembro, 187
Telephone, Central, 1487
(8404)

COMMERCIO

Rio, 7 de fevereiro de 1919.

NOTAS DO DIA

Hoje, á 1 hora da tarde, deverão reunir-se os credores da fallencia de Joaquim Cid & C.

ASSEMBLÉAS
ANNUNCIADAS

Sociedade Mineira de Lacticinios, dia 8, ás 3 horas.
Companhia Progresso Industrial do Brasil, dia 8, á 1 hora.
Banco Portuguez do Brasil dia 10, ás 3 horas.
Companhia Luz Stearica, dia 10, á 1 hora.
Companhia Fabrica de Tecidos Esperança, dia 10, ás 2 horas.
Companhia Geral de Mineração, dia 15, á 1 hora.
Companhia Tecidos S. Pedro de Alcantara, dia 15, á 1 hora.
Companhia Estrada de Ferro de Goyaz, dia 15, ás 2 horas.
Companhia Fabrica de Papel Petropolis, dia 15, ás 2 horas.
Sociedade Anonyma Monitor Mercantil, dia 15, á 1 hora.
Companhia Frigorifico Cruzeiro, dia 25, ás 4 horas.

REUNIÃO DE CREDORES

Fallencia de Moysés S. Chaby, dia 10, á 1 hora.
Fallencia de Salim Resk, dia 12, á 1 hora.
Fallencia de Arnaldo de Carvalho, dia 13, ás 2 horas.
Fallencia de R. Alves, successor de R. Alves & C., dia 14, á 1 hora.
Credores de A. Gonçalves, dia 15, á 1 hora.
Fallencia de Paulo Miguel Zagabbi, dia 17, á 1 hora.
Fallencia de J. C. Santos & Comp., dia 19, ás 2 horas.
Fallencia de Buchdid & Comp., dia 19, á 1 hora.
Fallencia de José da Silva Carneiro, dia 22, á 1 hora.

CONCORRENCIAS
ANNUNCIADAS

Estrada de Ferro Central do Brasil, para o fornecimento de brocas e buchas, dia 8, ao meio-dia.

Estrada de Ferro Oeste de Minas, para o fornecimento de 25.000 dormentes de madeira de lei, dia 13, á 1 hora.

Directoria Geral de Obras e Viação da Prefeitura, para a construcção de uma muralha na rua Barão de Petropolis, dia 13, ás 2 horas.

Repartição Geral dos Telegraphos, para o fornecimento de 15 toneladas de sulfato de cobre, dia 14, á 1 hora.

Repartição de Aguas e Obras Publicas, para o fornecimento de canos de chumbo, estanho em verguinhas, gazolina, alcool de 36 gráos e cimento nacional, dia 15, ao meio-dia.

Estrada de Ferro Central do Brasil, para o fornecimento de 50.000 toneladas de carvão para locomotivas, dia 17, ao meio-dia.

Repartição Geral dos Telegraphos, para o fornecimento de rodas de papel branco gommado para apparelhos Boudot, dia 17, á 1 hora.

PAGAMENTOS
ANNUNCIADOS

Dia 8 — Companhia Manufactora de Conservas Alimenticias, dividendo.
Dia 8 — Companhia Fabrica de Tecidos D. Isabel, dividendo de 15$000.
Dia 10 — Companhia Mercado Municipal, dividendo de 4$000.
Dia 10 — Companhia Constructora Empreiteira, dividendo de 40$000.
Dia 10 — S. A. Estamparia Leão, dividendo de 15$000.
Dia 11 — Companhia Materiaes de Construcção, dividendo.
Dia 13 — Companhia Seguros Cruzeiro do Sul, dividendo de 8$000.
Dia 15 — Sociedade em Commandita Pinto Lima & C., juros.

CAMBIO

Hontem este mercado abriu estavel, com saques de 13 1/4 a 13 11/32 d. e collocação para as letras de cobertura de 13 5/16 a 13 3/8 d., conforme o prazo.

Os negocios conhecidos foram restrictos, fechando o mercado em posição fraca, com o bancario cotado de 13 7/32 a 13 11/32 d. e o papel particular, conforme o prazo, de 13 9/32 a 13 11/32 d.

TABELLA DOS BANCOS

	A 90 D/V.	
Londres	13 7/32 a	13 11/32
Paris	$700 a	$705
	A' VISTA	
Londres	13 d. a	13 1/16
Paris	$706 a	$712
Italia	$607 a	$625
Portugal	2$720 a	2$700
Nova York	3$830 a	3$880
Buenos Aires (peso, ouro)	—	3$930
Buenos Aires (peso, papel)	1$735 a	1$760
Suissa	$705 a	$800
Hespanha	$780 a	$780
Montevidéo	4$700 a	4$750
Vales, café	$697 a	$712
Vales, ouro, por 1$	—	2$102

CAFE'

PAUTA, 1$050

Entradas em 5:	Saccas
E. F. Central	—
E. F. Leopoldina	2.572
Cabotagem	—
Barra a dentro	—
Total	3.577
Desde 1°	15.562
Média	3.112
Desde 1° de julho	1.139.465
Média	5.179
Embarques em 5:	
E. Unidos	4.561
Europa	500
Rio da Prata	—
Cabotagem	550
Total	5.611
Desde 1°	33.035
Desde 1° de julho	1.015.103
Existencia em 6	851.941

Hontem este mercado abriu em calma, com pouca procura e algum café á venda, tendo sido effectuadas, de manhã, transacções de 672 saccas na base de 15$600, a arroba, pelo typo 7.

A' tarde foram realizadas vendas de 1.135 saccas, ao mesmo preço da manhã, fechando o mercado em posição inalterada.

A Bolsa de Nova York abriu com 14 a 25 pontos de baixa.

Passagem por Jundiahy, não houve.

Por cabotagem e barra a dentro não houve entradas.

COTAÇÕES

Typo 3	17$400
Typo 4	17$000
Typo 5	16$400
Typo 6	16$000
Typo 7	15$600
Typo 8	15$200
Typo 9	14$800

SANTOS

Dia 5:	
Entradas	—
Desde 1°	11.387
Desde 1° julho	5.059.981
Saidas	21.643
Existencia	7.725.482

PREÇOS

Typo 7	12$200
Typo 4	13$400

Posição do mercado: estavel.

ASSUCAR

Entradas em 5: 12.400 saccos.
Desde 1°: 29.335 ditos.
Saidas em 5: 3.226 saccos.
Desde 1°: 11.752 ditos.
Existencia em 6, de tarde: 98.446 saccos.
Posição do mercado, sustentado.

COTAÇÕES

Branco crystal	$920 a	$950
Idem 3ª sorte	$940 a	$960
Crystal amarello	Não ha	
Mascavinho	$700 a	$800
Mascavo	$580 a	$600

ALGODÃO

Entradas em 5: 100 fardos.
Desde 1°: 135 ditos.
Saidas em 5: 221 fardos.
Desde 1°: 1.034 ditos.
Existencia em 6, de tarde: 23.100 fardos.
Posição do mercado: estavel.

COTAÇÕES

Sertões	35$000 a 36$000
Primeiras sortes	34$000 a 36$000

AGENCIA COMMERCIAL DO BANCO POPULAR DE MINAS GERAES

Rua Municipal n. 8—Caixa postal 1.673
End. Tel. "COLARES"
PREÇOS POR 15 KILOS

NOTA — Mercado calmo. — *A. J. da Costa Pereira*, director — *Sabino de Roberto*, corretor.

COTAÇÕES DE ROCHA FARIA & CIA.

Caixa postal, 710. End. teleg. "Rochafaria", rua Buenos Aires n. 60.

PINTO LOPES & C.

Rua Benedictinos n. 25. Commissarios de café, manteiga e cereaes. (8405)

Farinha de trigo argentina

Preços dos Moinhos Rio da Plata — Buenos Aires (depositarios no Rio, Pinto Lopes & C.)

BOLSA
VENDAS

RENDAS PUBLICAS

RECEBEDORIA DO DISTRICTO

EXPEDIENTE
DA ALFANDEGA

MOVIMENTO DO PORTO

VAPORES ENTRADOS

VAPORES SAIDOS

MARITIMAS

VAPORES ESPERADOS

VAPORES A SAIR

UNIFORMES COLLEGIAES

e enxovaes completos só na casa especial
A' LA VILLE DE PARIS
Alfaiataria, camisaria e gravataria.
35, RUA DOS OURIVES e BUENOS AIRES, 76
(8583)

VENDAS EM LEILÃO

Pendula Fluminense

NICTHEROY
LEILÃO DE PENHORES
Em 8 de Fevereiro
MARTINEZ LOPEZ
R. Visconde de Uruguay 538

Faz leilão dos penhores vencidos e previnem aos seus mutuarios que podem reformar ou resgatar suas cautelas até a vespera do leilão. (D 6678)

Leilão de penhores

EM 14 DE FEVEREIRO DE 1919
A. CAHEN & C.,
22, Rua Barbara de Alvarenga, 22
(CASA FUNDADA EM 1876)

Tendo de fazer leilão, no dia 14 de fevereiro de 1919, ás 11 1/2 horas da manhã, de todos os penhores vencidos, previne aos srs. mutuarios que podem resgatar ou reformar as suas cautelas até a referida hora.

Esta casa não tem filiaes.
VEUVE LOUIS LEIB & C.
SUCCESSORES
(D 6197)

Leilão de penhores

J. Mendes & C.
9, BECO DO ROSARIO, 9

Em 11 de fevereiro de 1919, das cautelas vencidas, podendo ser resgatadas ou reformadas até á hora do leilão. (D 6187)

LEILÃO DE PENHORES

Campello & Cia.
RUA LUIZ DE CAMÕES, 36

Fazem leilão no dia 12 de fevereiro de 1919, das cautelas vencidas, e previnem aos srs. mutuarios que poderão resgatal-as ou reformal-as até á hora de começar o leilão. (8713)

Implorando a caridade

ANGELA PECORARO, viuva, com 86 annos de edade, completamente céga e paralytica;
ANNA EMILIA ROSA, pobre velhinha, com 70 annos de edade;
AMANCIA, viuva, com 68 annos de edade, quasi céga;
ANNA DO AMARAL, viuva, céga e além disso doente e sem ninguem em sua companhia, recolhida a um quarto;
BERNARDINA, 74 annos;
CARLOTA, pobre velhinha sem recursos;
ELVIRA DE CARVALHO, pobre céga e sem amparo da familia;
FRANCISCA DA CONCEIÇÃO BARROS, céga de ambos olhos e aleijada;
ENTREVADA, r. Senhor de Mattosinhos, 34, doente, impossibilitada de trabalhar, tendo duas filhas, sendo uma tuberculosa;
JOÃO DA CRUZ — Menino cégo, paralytico e mudo, sem recursos;
LUIZA, viuva, com oito filhos menores;
SOARES, viuva, velha sem poder trabalhar.
MARIA EUGENIA, pobre velha, sem o menor recurso para a sua subsistencia;
SANTOS, viuva, com 68 annos de edade, gravemente doente de molestias incuraveis;
THEREZA, pobre seguinha sem auxilio de ninguem.
VIUVA DE UM JORNALISTA, sem o menor amparo.

Amas seccas e de leite

ALUGA-SE uma ama secca portugueza, avenida Mem de Sá, 146-A. (D 7084) A

PRECISA-SE de uma menina de 12 a 14 annos, para ama secca. Rua Derby Club n. 22. (D. 7062 A

PRECISA-SE de uma mocinha para ama secca e arrumar, não lava nem passa, paga-se 20$; na rua Santo Amaro 61. (D. 6641) A

PRECISA-SE de uma ama de leite, na rua Duque de Caxias n. 123, no Boulevard 28 de Setembro. (D 7259) A

A'S REFEIÇÕES...
Um calix de
Guaranesia
(8407)

Cozinheiros e cozinheiras

ALUGA-SE perfeita cozinheira do trivial, dormindo fóra, á rua D. Marciana n. 18, Botafogo. (D 6787) B

OFFERECE-SE um auxiliar com pratica de ferragens. Tel. 5492, Norte. (D 7131) D

PRECISA-SE de uma empregada branca para cozinhar em fogão a gaz e mais serviços de pequena familia, dormindo no aluguel. Paga-se bem. Rua Derby Club n. 22. (D. 7063) B

PRECISA-SE de uma bôa criada para cozinhar e lavar na Rua da Bella Vista 58, Engenho Novo. (D. 7013) C

PRECISA-SE de uma bôa cozinheira e uma menina de 12 a 14 annos para serviços leves de casa de pouca familia, Rua Junqueira Freire, 5. Praça Affonso Penna. (D. 7018) B

PRECISA-SE de uma cozinheira, á rua de Santa Luiza n. 20; praça da Bandeira. (D 5987) B

PRECISA-SE de uma creada para cozinhar e lavar, em casa de pouca familia; rua D. Maria Romana n. 54. (D 6721) B

PRECISA-SE creada para cozinhar e mais serviços de um casal, dormindo no aluguel; bom ordenado; na rua do Senado n. 326, sobrado. (D 6802) B

Creados e creadas

ALUGA-SE uma mocinha de 19 annos para copeira ou arrumadeira; ordenado, 50$; trata-se á rua João Romariz n. 70, estação de Ramos. (D 6797) C

MADCHEN von 15 Jahren sucht Stellung im Herrschaftlichen Hause zu erfragen bei F. Ehlert, Nictheroy, Neves; travessa Mont'Alverne n. 1. (D 7249) C

PRECISA-SE de uma moça para copeira e arrumadeira, para casal estrangeiro; na ladeira Meirelles 34, Santa Thereza. (D 6795) C

PRECISA-SE de uma creada para arrumadeira, copeira e lavadeira. Rua Belfort Roxo 54, Leme. (D. 6573) C

PRECISA-SE de uma creada para andar em todo serviço, para um casal com duas creanças; até a edade de 25 annos, que durma no aluguel; informa-se na rua de S. Pedro 238, armazem. (D 6303) C

PRECISA-SE de uma moça para casa de pequena familia, dormindo no aluguel. Trata-se na travessa João Affonso n. 70 — Humaytá. (D 7204) C

PRECISA-SE de um rapaz para serviços leves em casa de familia; rua S. Carlos n. 59 — Estacio. (D 7215) C

PRECISA-SE de uma empregada para todo serviço de 2 pessoas; rua do Cattete n. 114, loja. (D 6782) C

PRECISA-SE de uma lavadeira e engommadeira para casa de pequena familia; na rua Monte Alegre n. 301 — Santa Thereza. (D 7244) C

Empregos diversos

ALUGA-SE um bom jardineiro portuguez, sabendo encerar casa e trata de estufa, para casa de familia de tratamento; tem carteira de identidade e é de toda confiança; rua São Clemente n. 340, quarto 30. (D 7212) D

ENCADERNADOR habilitado a trabalhar por sua conta, deseja trabalho nestas condições. Cartas á ladeira Pedro Americo n. 201, a B. Veiga. (D 6550) D

OFFERECE-SE uma perfeita ajudante de chapéos, que pretende mudar de atelier. Carta para a r. C. Colombo n. 124. Tel. B. M. 2 (D 6702) D

OFFERECE-SE uma boa arrumadeira, de boa conducta; rua Real Grandeza; avenida Mangueira, casa n. 30. (D 7068) C

OFFERECE-SE uma moça de cor boa costureira, para coser em casa de familia. Informações. Tel. Central 2654. (D 6869) D

PRECISA-SE de um official para machinas, e marceneiros na fabrica de moveis á rua Visconde de Itauna, 105. (D. 6624) D

PRECISA-SE bons vendedores de lenha. Rua Senador Euzebio 190. (D. 6578) D

PRECISA-SE de perfeita bordadeira á mão; avenida Mem de Sá n 113, sob. (D 5760) D

PRECISA-SE de musicos, com preferencia que toquem clarins, bombos e caixas; rua Luiz Gama n. 11, das 11 ao meio dia. (D 7143) D

PRECISA-SE de boas costureiras; avenida Mem de Sá n. 113, sob. (D 5759) D

Representantes SCHOENE & SCHILLING, rua Primeiro de Março n. 23 — Rio de Janeiro — A' venda em todas as Drogarias e Pharmacias. (872)

ALUGA-SE grande sala, ricamente mobilada, com gabinete e telephone, propria para casal distincto ou cavalheiro; rua do Cattete n. 38. (D 7218) G

ALUGA-SE uma sala de frente, em casa de familia de tratamento, á rua Pedro Americo n. 98, Cattete. (D 7214) G

ALUGA-SE um quarto em casa de uma senhora só; á rua Senador Candido Mendes n. 18, casa 2, Gloria. (D 6810) G

ALUGAM-SE, em casa de familia de tratamento, dois bons quartos de frente, mobilados ou não e sem pensão, a pessoas de todo o respeito; rua Marquez de Abrantes n. 105, sobrado. (D 7228) G

ALUGA-SE, a senhor do commercio, linda sala com 4 janellas de frente, com ou sem mobilia, no sobrado á rua Barão de Guaratiba n. 17. Telephone. (D 7141) G

ALUGA-SE em casa de familia estrangeira a pessoa de tratamento, duas salas bem mobiladas; rua Silveira Martins 60. (D/6580) G

ALUGA-SE um bom quarto em casa de familia, proximo ao L. do Machado; rua do Cattete n. 279, sobrado. (D 6883) G

ALUGAM-SE magnifica sala e quartos com vistas ao mar e jardim da Gloria, para pessoas solteiras; ladeira da Gloria 37. (D 7019) G

ALUGA-SE a casa da travessa Sorocaba 75, inteiramente pintada e forrada de novo. Aluguel 230$000, com contrato. As chaves estão na rua dos Voluntarios 307 e trata-se na rua da Alfandega 65, loja. (D 6628) G

ALUGAM-SE mobilados: 1 sala, dormitorio e um gabinete e 1 sala dormitorio sem mobilia, com ou sem pensão; á rua do Cattete 67. (D 6636) G

ALUGA-SE um arejado quarto; á rua Voluntarios da Patria n. 451. (D 5749) G

ALUGA-SE o predio da rua Paula Ramos n. 186, illuminado a luz electrica, tendo espaçosas accommodações para grande familia; a chave está no mesmo e trata-se na rua da Alfandega n. 86, sobrado. (D 7146) J

Haddock Lobo e Tijuca

ALUGAM-SE limpos e arejados quartos, á rua Haddock Lobo, 94, e 96. Teleph. 3484, V. (D 5886) K

ALUGA-SE o confortavel predio, com 4 quartos, da rua Conde Bomfim n. 580. (D 6781) K

CASA MOBILADA — Aluga-se uma, pequena, propria para casal sem filhos; na rua Uruguay n. 439, Tijuca. (D 7165) K

S. Christovão, Andarahy e Villa Isabel

ALUGA-SE o predio de sobrado, com quatro magnificos dormitorios, jardim na frente, entrada ao lado e pequeno quintal, logar saudavel e socegado, prolongamento da rua Mariz e Barros n. 527, fim da rua Barão do Amazonas; as chaves estão no n. 514, onde se trata. (D 6808) L

ALUGAM-SE magnificos commodos a casaes sem filhos e solteiros, á rua General Canabarro n. 44 (S. Christovão). Predio em centro de terreno. Todos os quartos com janellas. Preços modicos. (D 3516) L

ALUGA-SE uma espaçosa sala de frente com tres janellas para a rua, em casa de familia, a pessoa de tratamento, com ou sem pensão; á rua Senador Furtado 68. (D 6620) L

GLOBÉOL

REALISA A TRANSFUSÃO SANGUINEA

6 pilulas de GLOBÉOL dão 500 milhões de globulos vermelhos.

Abrevia as convalescencias
Augmenta a força de viver
Permitte a resistencia ás doenças
Cura a anemia, a fraqueza, o esgotamento, o "surmenage"

O GLOBÉOL é o mais poderoso regenerador do sangue. Extrahido do sangue vivo proveniente de cavallos novos vigorosos, sãos e descançados e contendo as hormones, os fermentos vivos, os catalases e os oxydases, o GLOBÉOL augmenta o numero dos globulos vermelhos e sua riqueza em hemoglobina, em metaes e em fermentos.

O tonico que deve ser tomado por todos todos os dias

VENDE-SE EM TODAS AS BOAS PHARMACIAS E DROGARIAS DO BRASIL
Agentes geraes para o Brasil: **FERREIRA & VASCHY** - 113, Rua General Camara - Caixa do Correio 624
(8620)

ESPLENDIDOS APOSENTOS MOBILIADOS

FILIAL DO HOTEL VICTORIA—Diarias desde 4$000
RUA 13 DE MAIO N. 25 — TELEPHONE, CENTRAL 4793 — DEFRONTE DO THEATRO MUNICIPAL. (101)

PRECISA-SE de uma bôa bordadeira á machina; na rua Sete de Setembro 63, 2º andar. (D. 7097) D

PRECISA-SE de 2 pintores de liso, á rua Emancipação n. 31, São Christovão. (D. 6657) D

PRECISA-SE de uma empregada de meia edade, branca, com pratica de todo serviço, menos lavar e cozinhar, dormindo no aluguel; á rua General Dionysio Cerqueira n. 14 — Botafogo. (D 5994) C

PRECISA-SE uma saleira e ajudantes adeantadas; rua Gonçalves Dias n. 6, sobrado. (D 6713) D

PRECISA-SE de um ajudante de cozinha com pratica de casa de pasto. Rua General Polydoro n. 266, Botafogo. (D. 6610) D

PRATICO de pharmacia, precisa-se um bem habilitado. Drogaria Central; Assembléa n. 75. (D 7229) D

PRECISA-SE de caixeiro com pratica de balcão, confeitaria; rua do Cattete n. 305. (D 6820) D

PRECISA-SE de um photographo na rua S. José, 8, 1º andar. (D 6804) D

LINIMENTO MARINHO
preparação de resinas e essencias do Oriente, cura qualquer dôr em 5 minutos.--R. 7 de Setembro, 186.
(1070)

PRECISA-SE de um raspador de canna, na praça Tiradentes n. 25. (D. 7.283.) L.

PRECISA-SE empregado com.... 200$ de fiança em dinheiro, para cobranças e serviço de escriptorio, na rua. Paga-se 120$ e passagens. Escreva a Brasil, no Jornal do Commercio. (D 7270) D

PRECISA-SE de um bom cozinheiro ou cozinheira, com pratica de pensão; na rua das Dores n. 17 — Todos os Santos. (D 6818) D

PRECISA-SE de costureira que saiba coser em machina; na rua 7 de Setembro n. 164. (D 7253) D

PRECISA-SE de um pequeno de 14 a 16 annos, com pratica de quitanda; na rua Barão de Mesquita n. 899 — Andarahy. (D 6872) D

UMA mocinha de boa familia, deseja empregar-se como caixa, balcão, etc. Carta neste escriptorio, a O. D. T. (D 5966) S

BOCA *Um só preventivo e curativo das affecções buccaes existe: é a* **"CALMETTINA"**. Vide o folheto junto ao frasco. A' venda em toda a parte. (8424)

Casas e commodos centro

ALUGA-SE, para engraxate, uma porta; aluguel 30$; r. Clapp n. 1, esquina da praça Quinze de Novembro, Barcas. (D 4990) E

ALUGA-SE duas salas de frente mobiladas, a rapazes de respeito, com ou sem pensão, na rua Senador Dantas, 23. (D 5615) E

ALUGA-SE uma bellissima sala de frente, com ou sem mobilia, a casal ou senhora de tratamento, em casa de familia; rua Silva Manoel 108. (D 5937) E

ALUGAM-SE bons quartos com linda vista, a rapazes empregados no commercio ou casaes sem filhos, tem luz, limpeza e telephone; á rua do Mercado n. 34. (D 7021) E

ALUGA-SE por 152$ o predio novo 11 da ladeira do Castro, junto ao Riachuelo, 2 quartos, 2 salas dependencias e luz electrica; chaves no numero 11 B. (D 7027) E

ALUGAM-SE, no 1º andar, grandes salas de frente, para escriptorio, cavalheiros ou empregados no commercio, casa completamente reformada; av. Central 9. (D 5226) E

RHEUMATISMO
as dôres desapparecem em 5 minutos.
LINIMENTO MARINHO
Rua 7 de Setembro, 186.
(1070)

ALUGAM-SE quartos e salas de frente, com ou sem mobilia, casa completamente reformada e nova gerencia; av. Central n. 9, 1º andar.

A LUGA-SE, só para cavalheiro, um esplendido aposento mobilado, em casa séria, com todas as commodidades. Rua Riachuelo, 116. T. 4507, C. (D 7001) E

ALUGA-SE uma espaçosa sala bem mobilada para casal ou 2 a 3 moços na pensão Morado, Avenida Central n. 5. (D. 7121) E

ALUGAM-SE magnificas salas mobiladas, para rapazes, na praça dos Governadores n. 3. (D 7087) E

ALUGA-SE uma boa sala de frente, com pensão, para casal ou rapazes, em casa de familia; á rua do Ouvidor n. 52, 2º andar. (D 6873) E

ALUGA-SE um bom quarto de frente, com pensão, a senhores distinctos ou dois rapazes de tratamento; rua S. Bento n. 30, 2º andar. (Esq. Avenida). (D 6871) E

ALUGA-SE uma sala de frente com mobilia, para moços do commercio; avenida Gomes Freire n. 17. (D 6709) E

ALUGA-SE o magnifico predio, com tres pavimentos, da rua S. Jorge n. 75, canto da rua Buenos Aires; as chaves estão no botequim ao lado e trata-se na Caixa de Amortização, com M. Abreu. (D 6669) E

ALUGA-SE o predio 357 da rua do Riachuelo, com accommodações para grande familia; as chaves estão no n. 359, ao lado. (D 7176) E

ASSEMBLÉA, 32, 2º andar, aluga-se uma boa sala de frente, com pensão, a rapazes. (D 6747) E

ALUGA-SE uma sala mobilada a um casal sem filhos ou a cavalheiro de tratamento. Rua Ubaldino do Amaral n. 47. (D. 6.736.) E.

ALUGA-SE por 40$ perto do mar, um quarto mobilado, com luz electrica, em casa de familia franceza; r. Corrêa Dutra n. 78. (D. 6.742.) E.

ALUGA-SE em casa de familia uma sala de frente bem mobilada com boa pensão, a rapazes ou casal de respeito, preço modico, á rua Visconde Paranaguá n. 15, Lapa. (D. 6.740.) E.

ALUGA-SE espaçoso quarto de frente, mobilado e com excellente pensão, a dois rapazes ou casal distincto. Rua Senador Dantas n. 19. (D. 6.759.) E.

ALUGA-SE um bom quarto no predio da rua Primeiro de Março n. 145, 2º andar; trata-se no armazem. (D 7275) E

ALUGA-SE por 80$ quarto mobilado, com roupa de cama, luz, limpeza e telephone, casa nova, entrada independente; rua Senhor dos Passos n. 236, sob., junto á praça da Republica. (D 6884) E

ALUGAM-SE: por 100$, sala de frente, e um quarto por 46$, com mobilia, roupa de cama, luz, limpeza e telephone; av. Rio Branco n. 11, 2º andar. (D 6885) E

ALUGA-SE, em casa de familia de todo respeito, na r. da Carioca 6, 2º andar, um espaçoso quarto de frente, com pensão, a casal ou cavalheiro. (D 7266) E

ALUGA-SE, em casa de familia franceza, quarto bem mobilado, a cavalheiro; 183, av. Central, 2º andar, esquerdo. (D 6806) E

ALUGA-SE um excellente quarto a senhor ou rapaz distincto, em casa de familia, de todo socego, com boa pensão e preço modico, á rua Visconde Paranaguá n. 15, Lapa. (D. 6.741.) E.

ALUGA-SE um bom escriptorio, na rua da Carioca n. 10 (1º andar). (D 6727) E

ALUGA-SE um bom quarto, com pensão, em casa de familia séria, á rua Monte Alegre n. 13. Bonde de 100 réis. (D 6719) E

ALUGA-SE — Precisa alugar casa? Dirija-se á Empresa do Povo, á rua do Senado n. 36. Tel. 867, C., onde se fornecem informações completas e em 1ª mão de todas as casas vasias. (D 6859) E

ALUGA-SE uma sala para escriptorio ou officina pequena; rua Larga n. 41, sob. (D 6848) E

ALUGA-SE, para consultorio medico, uma sala com 10 m. 2; á rua Larga n. 41. (D 6850) E

ALUGA-SE em casa de familia, a senhor sério, lindo quarto; preço modico; rua dos Arcos n. 76, sob. (D 6878) E

ALUGA-SE um bom sobrado, com todas commodidades para familia e excellente vista para a cidade. Entrada pela ladeira do Castro n. 68, onde estão as chaves, com o sr. José; trata-se na Avenida Rio Branco, 138, loja. (D 6855) E

EM casa de familia sem creanças, alugam-se 2 quartos, a moços ou senhores de respeito; rua do Lavradio n. 198, sobrado. (D 6857) E

PRECISA-SE de um ou dois commodos em casa de familia distincta, para casal com dois filhinhos já criados. Resp. ao sr. Felix, na rua 7 de Setembro n. 92, 2º andar. Tel. C. 1427. (D 7247) E

PRECISA-SE de um pequeno para vender bonbons dentro de cinema; serviço limpo e leve; rua Theophilo Ottoni n. 60, sobrado. (D 6862) E

QUARTO mobilado, aluga-se com pensão a pessoas de tratamento, em casa com todas as commodidades; rua Buenos Aires n. 256, sobrado. (D 6836) E

QUARTO grande, bem mobilado, proprio para 3 rapazes, com pensão em casa de familia, com muito asseio e conforto, aluga-se, á rua Buenos Aires n. 258, proximo á av. Passos. Tel. Norte 2830. (D 6866) E

QUARTO e sala, independente, aluga-se com pensão, em casa de familia; rua Santo Henrique n. 85, (praça Saenz Pena). (D 7007) E

SALA de frente, aluga-se a casal, com pensão; rua Evaristo da Veiga n. 133, sob. (D 5990) G

SALA espaçosa e boa cozinha, precisa-se no centro commercial, ou metade de 1º andar, paga-se bem. Cartas neste escriptorio, a Blanco. (D 5989) E

Lapa e Santa Thereza

ALUGA-SE um bom commodo, mobilado, a pessoa de tratamento, na ladeira do Ascurra n. 55. (D 6046) F

ALUGA-SE com pensão confortaveis quartos mobilados em casa de familia, rua Taylor 26, Lapa. (D. 7130) F

ALUGA-SE uma boa sala de frente, a rapazes ou casal; r. da Lapa n. 62, sobrado. (D 6819) F

Cattete, Laranjeiras, Botafogo e Gavea

ALUGAM-SE boa sala de frente e bons quartos, mobilados com gosto, a pessoas de tratamento; r. Bento Lisboa, 63, Cattete. (D 6273) G

ALUGA-SE perfeita cozinheira; trata-se á rua S. Carlos n. 71, sobrado. (D 6877) G

ALUGAM-SE perto dos banhos de mar, bella sala de frente e quartos mobilados, com pensão, a preços muito reduzidos; praça José de Alencar 14, Cattete, Pensão Familiar. (D 5751) G

ALUGA-SE o excellente e asseiado predio da rua Barão de Ladario n. 9, com grandes accommodações podendo servir para casa de pensão; trata-se na secretaria da Ordem da Penitencia, largo da Carioca n. 7. (8796) G

ALUGAM-SE sala e quartos bem mobilados, com pensão de primeira ordem, a senhora só; rua Silveira Martins n. 78. (D 7189) G

ALUGA-SE um quarto bastante arejado, a uma senhora que trabalhe fóra, casa de todo respeito; trata-se na rua Corrêa Dutra n. 99. (D 7186) G

ALUGAM-SE dois quartos mobilados, com pensão, a casaes, perto dos banhos de mar; rua Buarque de Macedo n. 17. (D 7193) G

ALUGA-SE uma casa proxima á av. Oswaldo Cruz; trata-se na r. Senador Vergueiro n. 213, casa III. (D 7261) G

ALUGAM-SE uma boa sala de frente e quarto, a casal ou senhor, em casa de senhora só; r. Benjamin Constant n. 145, terreo. (D 6823) G

ALUGA-SE uma sala e quarto de frente, em casa de uma senhora séria, a pessoas nas mesmas condições; na rua Ecanea; trata-se na rua Farani n. 22, Botafogo. (D 6593) G

ALUGA-SE em casa de familia, a um casal ou cavalheiro de tratamento, uma bella sala de frente, bem mobilada e arejada; rua do Cattete n. 104. (D 5961) G

ALUGA-SE um chalet com todas as commodidades para familia ou cavalheiro de tratamento; Pensão Villa Russell, praia do Russell n. 64. (D 6119) G

ALUGA-SE, em casa de familia, um bom quarto, fresco e arejado, luz electrica e banheiro; rua do Cattete 5. (D 6663) G

ALUGA-SE quarto com pensão, em casa de familia distincta; rua Bento Lisboa n. 56. (D 7168) G

ALUGA-SE um quarto ou sala a pessoa decente; rua D. Luiza n. 20, casa II. (D 7164) G

ALUGA-SE, á rua Barão do Bom Retiro n. 370, por 110$ e taxas, magnifico predio, reformado, assobradado, jardim na frente, esplendido quintal, 2 salas, 2 quartos, etc., bondes á porta; chaves no n. 372 e informações, T., Villa, 2905. (D 7191) L

ALUGA-SE por 120$ a casa da rua Barão de S. Francisco Filho 263, com 2 salas, 3 quartos, cozinha, banheiro, luz electrica e quintal; as chaves no armazem da esquina; trata-se na rua do Hospicio n. 124, sobrado. (D 7234) L

ALUGAM-SE duas boas salas mobiladas, sendo uma de frente, em casa de familia, com ou sem pensão, na rua Silveira Martins n. 84. Tem telephone. (D. 7.288.) L.

GRANDE RECLAME!

COMBINAÇÕES de superior fabricação ingleza
PARA MENINOS
de 1 a 6 annos aos preços baratissimos de
7$500 a 8$500
Venda extraordinaria por estes poucos dias
na
"Camisaria Especial"
OUVIDOR, 108
(8587)

ALUGA-SE uma esplendida sala com 3 janellas de frente, luz, banheiro, em casa de familia, preço modico; rua Voluntarios n. 474. (D. 6.761.) G.

ALUGAM-SE excellentes salas e quartos para cavalheiros e casaes sem filhos, de tratamento, com mobilia e sem mobilia, com pensão para quem desejar; tem telephone e grande horta e jardim, preços modicos; rua Pedro Americo n. 16, Cattete. (D. 6.749.) G.

AO DEITAR...
Tome um calix de
Guaranesia
(8407)

ALUGAM-SE, a preços modicos, esplendidos aposentos, com ou sem pensão, proximos aos banhos de mar; rua Marquez de Abrantes n. 26; telephone n. 151, Sul. (D 7177) G

ALUGAM-SE bons quartos mobilados; ladeira da Gloria n. 111, entrada pela praia do Russell n. 67. (D 6699) G

ALUGA-SE um bom armazem, em ponto commercial, com boa moradia para familia e grande quintal, proximo ao Jockey-Club, na rua D. Anna Nery n. 219; as chaves estão no armarinho pegado e trata-se na rua Haddock Lobo n. 333, casa 9. (D 6725) L

ALUGA-SE em casa allemã, pequeno quarto separado no jardim; na rua Dr. Maciel 81, bondes de São Luiz Durão e Cajú'. (D 5840) L

ALUGAM-SE ou vendem-se lampadas de 5 a 32 velas, pelo preço de 1$ cada, á rua dos Andradas n. 99. (D. 7.286.) L.

SUBURBIOS

ALUGA-SE a casa da rua Boavista n. 53, estação do Riachuelo; aluguel 61$; as chaves estão no n. 25 da mesma rua; trata-se na rua do Ouvidor n. 171. (D 7274) M

ALUGA-SE o predio da rua Tavares Ferreira n. 29, est. Rocha; as chaves estão no n. 70. (D 6704) M

ALUGA-SE com contrato a casa da rua Gustavo Sampaio 143; trata-se na rua Real Grandeza 85. (D 7025) M

A CURA DA TISICA

pelo processo inteiramente novo do dr. Guilherme Eisenlohr, com 30 annos de pratica, tem dado resultados maravilhosos em casos de enfraquecimento pulmonar, ou mesmo em casos de tuberculose galopante, provenientes da Influenza Hespanhola. Centenas de pessoas devem a sua vida á applicação deste santo remedio, experimentando o doente as primeiras melhoras logo depois da primeira injecção. — Rua Gonçalves Dias, 62, 1º andar, das 12 ás 6 horas. (D 7076)

ALUGAM-SE dois aposentos com pensão, a casal sem filhos, casa de familia; rua Marquez de Abrantes n. 66. (D 6724) G

BOA sala ou quarto, alugam-se, perto dos banhos. Corrêa Dutra n. 27 — Flamengo. (D 7054) G

PRECISA-SE alugar, de abril em deante, uma casa com ou sem moveis, para regular familia e de tratamento, nas immediações do Flamengo, ruas transversaes; escrever para M. E., caixa postal 1401. (D 3380) G

Leme, Copacabana e Leblon

ALUGA-SE uma casa com 3 quartos, uma sala, cozinha e banheiro, á rua Leopoldo Miguez n. 17 (antiga rua Floriano Peixoto) em Copacabana as chaves estão no padaria á rua N. S. de Copacabana n. 810 e para tratar na mesma com o sr. Teixeira. (D 7065) H

ALUGA-SE por 500$ e contrato de dois annos o predio de um só pavimento á rua Copacabana n. 992, com oito quartos, duas salas, boas dependencias internas e externas e espaçoso quintal, inteiramente reformado e proximo do banho de mar. Telephone n. 264, Sul. (D 6800) H

Sanefas com galeria para janella a 45$. na Casa Helmo, Quitanda, 33. (3984)

Catumby, Estacio e Rio Comprido

ALUGA-SE o sobrado da rua Visconde de Itauna n. 453, com 2 salas, 6 quartos e outras installações de conforto; aluguel, 250$ e taxas; trata-se no Café Jeremias. (D 7260) I

ALUGA-SE uma casinha na rua José Domingues n. 47 (Encantado); as chaves na casa n. 6. (D 6670) M

ALUGA-SE uma casa por 51$000, com 2 salas, 2 quartos, cozinha, pia, tanque, latrina, grande quintal, jardim e na frente e na rua Padre Lapa n. 71 e no Frontin. Trata-se á rua Dr. Padilha 139, Engenho de Dentro. (D 7077) M

NICTHEROY

ALUGA-SE um quarto com janellas de frente, proximo aos banhos de mar, em casa de familia. Rua Saldanha Marinho n. 34. Nictheroy. (D 6649) F

Compra e venda de predios e terrenos

COMPRAM-SE predios e terrenos, bem localizados nesta capital. Informações detalhadas para a caixa 2, do "Jornal do Commercio", á A. L. F. (D 5598) N

CASA — Vende-se, em boas condições, com alguns moveis, propria para pequena familia de tratamento. Perto da E. de Ramos. Detalhes, á rua Pereira Landim n. 53, das 10 ao meio dia. (D 6577) N

CASA — Vende-se em uma das melhores ruas do Engenho Novo, a poucos passos do bonde e a 1 minuto do trem, feitio chalet, construcção solida, muro e gradil de ferro, jardim e regular quintal, 3 quartos, 2 salas, cozinha, W. C., etc. Precisando de ligeiros reparos e pintura, preço unico 6:500$; livre de onus. Informa-se com o sr. Machado, á rua S. Gabriel n. 64. Ponto dos bondes de Cachamby. (D 7207) N

COMPRA-SE uma pequena casa, velha ou nova, no Cattete e suas immediações. Trata-se com o proprio, M. Accioly, á rua do Ouvidor, 58, sobrado. (D 6811) N

COMPRA e venda de predios; hypothecas, defeza no civel e no crime, despejos, accordo com credores, carteiras de indentificação, licenças; trata-se á rua do Rosario, 103, sobrado, das 12 ás 4 horas da tarde, com o sr. Teixeira. (D 7188) N

COMPRAM-SE predios de qualquer preço, na rua dos Andradas, 8, loja, com o sr. Angelo. (D 6801) N

CASA — Compra-se uma, nos subburbios, até 4 contos, a prestações mensaes de 100$; quem tiver para vender nestas condições, queira escrever para a caixa do Correio 512 a Felisberto Torres. (D 6789) N

O leiloeiro Pedro Lopes

Venderá em leilão, no dia 11 de fevereiro, á 1 hora da tarde em seu armazem á rua dos Ourives 52, 286 lotes de terrenos em Vigario Geral, proximo á estação.

A planta está no escriptorio do mesmo leiloeiro, onde prestar-se-ão quaesquer informações. (D 6436)

PREDIOS e terrenos — Quer comprar ou vender algum ou obter dinheiro com garantia hypothecaria, a juros modicos? Procure Mourão dos Santos, á rua do Rosario n. 161, sobrado, teleph. Norte 3166, pois tem sempre compradores, bons negocios e capitaes para collocar; tratando tambem de negocios federaes e municipaes. (D 5703) N

PREDIOS e TERRENOS, á venda — PREDIOS:
10:000$, no Andarahy, com 2 salas, 2 quartos, cozinha, quarto de banho, despensa e W. C., jardim e quintal murado, 11 por 60;
12:000$, no Meyer, com 2 salas, 4 quartos, cozinha, despensa, W. C., jardim e grande quintal;
14:000$, em S. Christovão, solido e moderno, com 2 salas, 3 quartos, cozinha, etc.;
16:000$, em Todos os Santos, perto dos bondes, confortavel vivenda, com 2 salas, 3 quartos, cozinha, quarto de banho com banheira esmaltada, e aquecedor, despensa, W. C., etc., em centro de grande chacara;
18:000$, em Villa Isabel, moderno, com 2 salas, 4 quartos, cozinha, despensa, W. C., etc.;
20:000$, cada um, dois predios modernos, na rua Professor Gabizo, cada um com 2 salas, 3 quartos, cópa, quarto de banho com banheira e aquecedor, cozinha, despensa e W. C., jardim, entrada ao lado e quintal;
25:000$, em Copacabana, moderno, com 2 salas, 3 quartos, etc., cozinha, banheiro e W. C., jardim e quintal;
28:000$, no Andarahy, palacete moderno, com 2 salas, 4 quartos, cópa, cozinha, despensa, banheiro, W. C., jardim e quintal murado. Terreno, 12 por 40;
30:000$, em Ipanema, em rua de bonde, linda residencia moderna, com 2 salas, saleta, gabinete, 3 quartos, quarto de banho com aquecedor, despensa, cópa, cozinha e W. C., jardim e bom quintal;
35:000$, no Andarahy, confortavel vivenda com 2 salas, 4 quartos, cópa, despensa, cozinha, quarto de banho com banheira esmaltada e aquecedor, W. C., jardim e grande chacara, 15 por 75;
45:000$, perto do Collegio Militar, solido palacete com 4 salas, 7 quartos, cópa, cozinha, despensa, quarto de banho, W. C., jardim e quintal. Terreno 12 por 30;
50:000$, na rua do Senado, 5 predios, rendendo 7:800$ annuaes.
E os TERRENOS:
No Ipanema, 10 por 50; em Copacabana, 10 por 50; em Santa Thereza, 10 por 60; no Rio Comprido, 31 por 43.
E muitos outros predios e terrenos; fazem-se hypothecas a juros modicos; com J. Pinto, rua do Rosario n. 142, sobrado. (900,) N

PREDIOS E TERRENOS Quer comprar ou vender algum ou obter dinheiro com garantia hypothecaria, á juros modicos? Procurae J. Pinto, á rua do Rosario n. 142, sobrado. Tel. 2969 Norte, pois tem sempre compradores, bons negocios e capitaes para collocar. (6752)

PREDIO

Vende-se o da rua Paula Mattos n. 11. Trata-se directamente com o proprietario á rua Sete de Setembro n. 92, 1º andar Tel. Central, 6.247. (D. 7.043.)

VENDE-SE, confortavel palacete, em Petropolis, com bem plantada área de 4.000 m. q. Preço 50 contos, facilitando-se o pagamento. Tratar á rua Joaquim Nabuco n. 115 — Copacabana. (D 7140) N

VENDE-SE um terreno com 10 x 38, á rua Barão do Bom Retiro, pegado ao lado direito do predio n. 580; preço de occasião; tratar á r. Mariz e Barros n. 457, casa 34, com S. Soares. (D 3953) N

VENDEM-SE 3 bonitas casas edificadas em terreno que mede 13 metros de frente, por 44 de fundos, todo plantado de arvores fructiferas, E. F. L., a 10 minutos da estação, preço 12:000$000; informa-se e trata-se á rua Camerino 142. (D 6376) N

VENDE-SE em Friburgo uma casa nova e moderna, com toda mobilia; informa-se na Casa Aurora ,e trata-se no Rio, rua Uruguay 506. (D 6626) N

VENDE-SE uma casa com tres quartos, duas salas, cozinha, luz electrica, com 60 x 11, na rua Belmira n. 21, tres minutos da estação da Piedade e 4 minutos dos bondes de Cascadura; para ver e tratar na mesma. (D 6556) N

VENDE-SE, na Tijuca, um bom terreno, com 91 x 23 a 24, ainda rende 600$ mensaes e póde-se fazer 4 predios sem prejudicar a renda; trata-se na Pharmacia Santos, rua Conde de Bomfim n. 436, com o sr. Santos. (D 7069) N

VENDEM-SE dois bons predios, de construcções novas, á rua Bemfica ns. 161 e 163, tendo os mesmos, ao lado, 20 metros de terreno para edificar, tendo tambem nos fundos uma pequena casinha e sendo 68 metros de fundos; os mesmos tem entrada ao lado e gradil de ferro e um pequeno jardim; a occasião é propria, devido ao proprietario querer se ausentar desta capital; trata-se á rua Bemfica n. 163. (D 6821) N

VENDEM-SE duas casas, no Engenho Novo, com 3 quartos, 2 salas, cozinha e despensa, por 8:500$; no Encantado, 5 quartos e terreno de 11 x 60, por 8:000$; trata-se com o mestre Jeremias, rua Buenos Aires n. 172, sobrado. (D 7273) N

VENDE-SE uma magnifica casa nova, com 5 quartos, 3 salas, banheiro, cópa, cozinha e despensa, com todo o conforto para familia de tratamento, em centro de grande chacara com bom pomar; tem luz electrica e agua; trata-se á Estrada da Banca Velha n. 136, Jacarépaguá. (D 7245) N

VENDE-SE um terreno de 22 x 33 (esquina), á rua Roberto Silva, Ramos (parte alta); preço 2:800$; tratar com o sr. José, avenida Rio Branco n. 100, sala 1, 1º andar. (D 6711) N

VENDE-SE um pequeno palacete, preço muito barato; rua General Claudio 117, M. Hermes. (D 7017) N

VENDE-SE, na rua Santa Luiza, Maracanã, um lote de terreno de 8 x 40; preço 5 contos; trata-se na rua Primeiro de Março n. 80, sala 7, Candido. (D 7233) N

VENDEM-SE um barracão e uma caixa d'agua, na travessa Costa Mendes n. 42, Ramos; informa-se na rua Frei Caneca n. 336, casa 38. (D 6805) N

CONSTIPAÇÕES
Tome PEITORAL —:—
—:— —:— MARINHO
Rua 7 de Setembro, 186.
(1070)

VENDE-SE boa casa, á rua Viuva Garcia n. 11, Ramos, a 3 minutos, com luz e jardim na frente; preço barato. (D 7201) N

VENDE-SE boa casa com todos os requisitos hygienicos, porão habitavel; informações na rua D. Anna Nery n. 526, domingos, das 10 ás 4, E. do Riachuelo. (D 7200) N

VENDE-SE, perto do Encantado, uma casa com 3 quartos, 2 salas e cozinha, com terreno de mais de 200 metros, em logar muito salubre; trata-se á rua Tavares n. 97, até ás 9 hs. da manhã e depois das 5 da tarde. (D 7216) N

VENDE-SE, em Jacarépaguá, rua Barão n. 72 (ponto de 100 réis), por 6:000$, boa casa, com tres quartos, duas salas, cozinha, pia, electricidade e mais accommodações, sendo que o terreno tem 22 metros de frente por 88 metros de fundos; trata-se á r. do Cattete n. 248, officina de carpintaria. (D 6779) N

VENDE-SE uma casa por 1:500$000 em prestações; travessa Helena 12, rua Marina, estação Bento Ribeiro. (D 6592) N

TOSSE
Tome PEITORAL —:—
—:— —:— MARINHO
Rua 7 de Setembro, 186.

VENDEM-SE tres lotes de terrenos, á rua Figueira n. 23, medindo 7, 11 e 14 por 40; trata-se na mesma rua n. 77. (D 2725) N

VENDE-SE uma casa com dois quartos, duas salas, cozinha, banheiro, luz electrica, na rua Belmira n. 19, tres minutos da estação da Piedade e quatro minutos dos bondes de Cascadura; para ver e tratar na mesma. (D 6555) N

VENDE-S$ por 25:000$000 grande predio com chacara, na rua Vinte e Quatro de Maio n. 292; póde ser visto das 2 ás 6 horas. Negocio directo. (D 6437)

Só 3 dias Só
é o tempo preciso para curar a gonhorréa mais antiga e rebelde com a
INJECÇÃO MARINHO
Os corrimentos das senhoras desapparecem no 1º dia de uso.
Á VENDA EM TODAS AS PHARMACIAS
(8403)

VENDEM-SE esplendidos lotes de terrenos, de 50$ a 150$, a dinheiro e a prestações, em S. Matheus, linha auxiliar, com J. Campos. (D 2202) N

VENDE-SE por 28 contos uma situação de café, em Magdalena, E. do Rio, retirada da cidade menos de uma legua, com 46 alqueires de terras, dando um anno pelo outro 1.500 arrobas de café; cafesaes em bom estado, 12 casas para colonos, moinho, pasto cercado, mattas e capoeiras, boa agua e clima muito bom; quem pretender, escreva para Leonel Barros de Oliveira—Magdalena, E. do Rio. (D 3908) N

VENDE-SE um bom terreno, á ladeira Schmidt de Vasconcellos, Aguas Ferreas; trata-se na ladeira do Ascurra n. 55. (D 6048) N

Dôr uma só fricção de
LINIMENTO * *
*** * * MARINHO**
*** desapparece. ***
Rua 7 de Setembro, 186.
(1070)

VENDE-SE uma casa nova, boa construcção, estylo japonez, dois quartos, sala e cozinha; tem luz electrica, 3 minutos da estação de Ramos; rua Victoria n. 289. (D 6269) N

VENDE-SE uma esplendida casa nova, com 3 quartos, 2 salas, cozinha, banheiro, W. C., jardim na frente e grande quintal todo plantado, por 17:000$, á r. Visconde de S. Vicente n. 51, Andarahy. (D 5977) N

VENDE-SE uma pequena casa com terreno de 10 metros de frente por 33 1/2 de fundos, bom logar e saudavel; preço 2:000$, sendo um á vista e outro em prestações, como for combinado; ver e tratar á rua Augusto Sanoni n. 32, Villa Lusitania (Penha). (D 7172) N

VENDEM-SE terrenos desde 300$, lotes de 10 x 40, na Boca do Matto; rua Dias da Cruz n. 335, armarinho. (D 71...) N

VENDE-SE um terreno com um barracão, com 9 ms. de frente por 22 ms. de fundos; rua Honorio 308, Todos os Santos. (D 6577) N

VENDEM-SE dois predios á rua Torres Homem 238, por 9:000$. Occasião. Trata-se, rua Buenos Aires n. 151. (D 7148) N

VENDEM-SE em leilão, por todo o preço, os predios da rua Amparo ns. 68, 70 e 70 A, em Cascadura, terça-feira, 11 do corrente, ás 4 horas da tarde, e na segunda-feira, 10, os predios da Estrada Real de Santa Cruz ns. 1.979 e 1.981 e os predios da mesma Estrada ns. 3.112 e 3.118, pertencentes ao espolio da finada d. Maria Amelia Coelho. O leilão será effectuado pelo leiloeiro J. Lages, por ordem do exmo. sr. dr. juiz do espolio. (D 7171) N

VENDE-SE uma casa no Meyer, rua Augusta n. 24, com duas salas, quarto, cozinha e mais dependencias, tendo 6 metros de frente e 43 de fundos; preço 3:500$; trata-se com o sr. Electro José do Patrocinio, á rua Therezopolis n. 18, esquina da rua Silva Manoel, antigo 187, das 5 ás 9 horas da manhã ou das 4 ás 6 horas da tarde. (D 4857) N

VENDE-SE, á rua Oliveira Fausto, um terreno plano, mede 12 por 44; trata-se na rua Buenos Aires n. 198. (D 6852) N

VENDE-SE por 40 contos, um bom predio na rua Corrêa Dutra, perto do Flamengo; trata-se na rua Buenos Aires n. 198. (D 6852) N

VENDE-SE, á rua Joaquim Murtinho, um terreno de 9 por 18; trata-se na rua Buenos Aires n. 198, armazem. (D 6852) N

Catarrho dos pulmões
Cura rapida com o
*** PEITORAL MARINHO ***
Rua 7 de Setembro, 186.
(1070)

VENDAS DIVERSAS

VENDEM-SE incubadeiras usadas, em bom estado, na Ascurra Basse Cour, ladeira do Ascurra. (D 6045) O

VENDE-SE, preço de occasião superior violino, com caixa e arco; av. Mem de Sá n. 57, terreo, até ás 10 horas da manhã. (D 4530) O

VENDEM-SE frangos, gallinhas e perús gordos, na Ascurra Basse Cour, 55, lad. do Ascurra. Tel. 551, B. M. (D 6047) O

VENDE-SE uma machina de escrever em bom uso; rua da Relação n. 39. (D 7071) O

VENDE-SE um piano de meia cauda, outro de meio armario, lyra de ferro, muito barato; rua General Caldwell n. 162. Tel. 4953, Norte. (D 5902) O

VENDE-SE magnifico piano allemão, grande formato, cepo metallico e cordas cruzadas, na avenida Vieira Souto n. 132. (D 6207) O

VENDEM-SE fogões novos e usados, caixas para agua, grades e portões; na rua S. Christovão 88. (D 6464)

VENDE-SE uma vivenda em Petropolis, proximo á estação, ou troca-se por outra no Rio; trata-se na rua da Estação n. 80. (D 6616) O

VENDEM-SE carteiras finissimas de couro superior, com applicações de ouro de lei, a preços baratissimos, na Joalheria Valentim, na rua Gonçalves Dias n. 37; telephone 994, Central. (D 6586) O

VENDE-SE importante motor, com sendi-kar, preço de occasião; rua S. Luiz Gonzaga 132. (D 6393) S

VENDEM-SE moveis por todo preço, á rua General Pedra n. 51, antigo S. Diogo. (D 7086) O

VENDEM-SE cachorrinhos lulús da Pomerania e Black-Terrier, raça ingleza; trata-se á rua S. Christovão, 409, com o sr. Carvalho. (D 7095) O

VENDEM-SE bons moveis de familia que se retira; rua Candido Benicio n. 482, Villa Garcia 7, praça Secca, Jacarépaguá. (D 6602) O

VENDE-SE finissimo casal de cachorrinhos, cruzamento Loulou e Teneriffe, verdadeiro exemplar, preto, grande belleza; rua Curvello n. 2 (Santa Thereza). (D 6687) O

VENDE-SE, á rua do Mattoso n. 51 A, uma mobilia de sala, quarto, sala de jantar e demais pertences, por ter de se retirar desta capital a moradora do mesmo predio, podendo o comprador ficar residindo na mesma casa. E' urgente. (D 5903) O

VENDE-SE um automovel Delaihye, 12 x 16, muito economico; faz-se qualquer negocio razoavel, 4:600$; rua Archias Cordeiro n. 234, com Motta. Teleph. 695, V. Está trabalhando e em perfeito estado. (D 5033 O

VENDE-SE um dormitorio de peroba clara, Leandro Martins; preço de occasião; rua Fabio da Luz n. 70 — Meyer. (D 7179) O

VENDE-SE um motor novo S. S. S. Wayth e outros utensilios para a arte dentaria; á rua do Rezende 102. (D 6559) O

VENDEM-SE tres cabras de boa raça e um reproductor; rua Serra n. 32, Andarahy. (D 7276) O

Platina 14$, ouro 2$200
Dentes a 5$000, compram-se, na Joalheria Paris. Urug., 41. (8775)

VENDE-SE um armazem de seccos e molhados, bem situado e com grande freguezia; trata-se á rua Sachet n. 25, 2º andar, com o sr. Dias. (D 7248) O

VENDE-SE um piano, vozes harmoniosas e em bom estado; rua Dona Anna Nery n. 526; ver, no domingo, das 10 ás 5, E. do Riachuelo. (D 7190) O

VENDE-SE uma pequena typographia, com machinas de aparar, picotar e de impressão; rua Acre 110. (D 7252) O

VENDE-SE uma mobilia de sala de jantar, de canella, estylo moderno, com pouco uso, á rua Barão do Bom Retiro n. 115, casa 1, praça Rivadavia Corrêa, Engenho Novo. (D 6826) O

VENDE-SE uma officina de carpinteiro, com tupia, serra, motor electrico de 3 H P, materiaes de construcção, esquadrias novas e usadas e mais utensilios de construcção; rua S. Francisco Xavier n. 470. (D 6587) O

VENDEM-SE um fogão n. 50, em perfeito estado, portas de peroba, de almofada, e um balcão de pedra; mourões de lei, proprios para cerca, á rua General Caldwell n. 63, sobrado, com o sr. A. P. (D 6813) O

VENDEM-SE uma vitrine de peroba clara, quasi sem uso (está nova), com 2m,35 de altura por 1m,18, tendo o vidro da frente 1m,80 por 1, com 8 prateleiras de vidro assentes em guarnição nickelada; ver e tratar, a qualquer hora, á rua S. Francisco Xavier n. 466. Vende-se barato por não ter utilidade na casa. Negocio decidido. (D 6788) O

VENDE-SE por 200$ uma superior chocadeira ainda nova, para 220 ovos, funcciona a petroleo e com livro contendo todas as indicações. Acompanham duas caixas para acondicionamento de ovos; beco do Bragança n. 34, com o sr. Accacio. (D 6784) O

VENDE-SE um afamado piano Pleyel, na rua Dr. Manoel Victorino n. 100, Engenho de Dentro. (D 7220) O

VENDE-SE uma papelaria e objectos de escriptorio, com typographia, tendo machinas para imprimir jornaes, revistas e qualquer serviço typographico; quem pretender poderá antes assistir e certificar-se; informa-se na rua S. Pedro n. 127. (D 7203) O

VENDE-SE uma serra circular com suspensão e mesa automaticamente toda de ferro, por menos da metade do seu valor; rua Magalhães Castro n. 189, estação do Riachuelo, junto á Cancella. (D 7219) O

VENDEM-SE uma egua marchadeira e uma potranca linda, com 6 mezes, andadura legitima; rua Baroneza n. 252, Jacarépaguá. (D 6783) O

VENDE-SE uma machina Singer (gabinete), por 250$; r. Portella n. 35, Madureira. (D 7225) O

VENDE-SE uma bicycleta ingleza, em bom estado; no boulevard Vinte e Oito de Setembro n. 311, Villa Isabel. (D 7222) O

VENDE-SE um superior piano Beschtein, quasi novo, na rua do Hospicio n. 271. (D 6716) O

VENDEM-SE uma cadeira americana e um pechiché; mais alguns objectos para barbeiro na rua 13 de Maio, 58; trata-se, 2 horas em diante. (D 7290)

VENDEM-SE lampadas de 5, 10, 16, 25, e 32 velas, no preço de 1$ cada uma; rua dos Andrades n. 99. (D. 7.284.) I.

TRASPASSES

TRASPASSA-SE uma torração de café, marca conhecida, com bons machinismos e boa freguezia. Ver e tratar das 10 ás 13 horas; rua Visconde de Itauna n. 167. (D 6825) P

TRASPASSA-SE uma boa casa para negocio, com contrato, na rua Uruguayana, esquina; trata-se na mesma n. 85. (D 5753) P

Achados e perdidos

J. LIBERAL & C.ª, rua Luiz de Camões n. 60. Perdeu-se a cautela n. 42.812, desta casa. (D 6622) Q

PERDEU-SE a cautela n. 173.872 da casa de penhores de Guimarães & Sanseverino; rua Alexandre Herculano n. 5 e Luiz de Camões n. 1-A. (D 5976) Q

PERDEU-SE um guarda-chuva de castão de ouro, amassado, com monogramma B. E., forrado de seda, preta; quem o achar e levar á rua Ypiranga n. 104, Laranjeiras, será gratificado. (D 7230) Q

PERDEU-SE a cautela n. 1.301 do Banco Popular do Brasil. (D 7254) Q

VIANNA, Irmão & C.ª, rua Espirito Santo, 28 e 30. Perdeu-se a cautela n. 6.171, desta casa. (D 6700) Q

DIVERSOS

ANTES de comprar o remedio aconselhado, saiba o preço, na Drogaria André; 7 de Setembro 39. (737) S

ACIDO urico e suas consequencias, cura-se com o chá de cinco folhas e Tayusuma. Vende-se na A Medicina Popular; rua do Rosario n. 96. (D 6882) S

A prestações, elegantes colletes-cintas e p. seios. Mme. Blanch; r. Visc. Itauna n. 139. Tel. Norte, 2722. Attende a chamados e accelta concertos. (D 6606) S

ADMIREM — Vendas a prestações pelo mesmo preço como a dinheiro á vista. Camisas bordadas, 6$. Morim, a 30$. Blusas a 10$, e tambem guarda-chuvas de seda com cabo de prata e ouro, bolsas de prata, etc. R. Visc. Itauna n. 139. Tel. Norte, 2722. (D 6607) S

AUTO taxi 16 por 18 — Vende-se para desoccupar o logar. Avenida Salvador de Sá n. 187. (D 6763) O

ALERTA... Não se illudam; é a casa Peçanha que tem revolucionado a freguezia, porque tinge, lava, e reforma os chapéos de senhora pelos ultimos figurinos, sómente por 3$000; beco do Rosario 2, perto do largo de S. Francisco. (D 5880) S

A prestações — Ternos sob medida; entregam-se na 1ª prestação. Alfaiataria, rua do Lavradio 59. (D 6858) S

A RIFA de um annel que devia correr hoje, fica transferida para o dia 14 do corrente. (D 6847) S

A SANTOSINA é muito fresca, vegetal, não exige resguardo e deixa trabalhar. Vende-se á rua Uruguayana n. 66. (D 7257) S

BICYCLETTAS — Concertos, rapido e barato. Só na rua São Christovão n. 45. Tel. 3029. Villa. (D 7223) S

BARATA Benz — 14 x 30 HP. Para ver e tratar, á rua Silveira Martins, a qualquer hora. (D 7183) O

BICYCLETTAS— Compram-se usadas, especialmente de senhora. Paga-se bem; rua São Christovão n. 45. Tel. 3029. Villa. (D 8221) S

BANHEIRA esmaltada, americana; vende-se uma por pouco preço; rua Inhanga n. 28. Copacabana. (D 5071) O

EMPIGEM

O professor de musica, Sr. José Florencio, residente em Ilhéos (BAHIA), declara em carta de 17 de março de 1913, que se curou com o *ELIXIR DE NOGUEIRA*, do Phco. Chco. João da Silva Silveira. (405)

BICYCLETTAS — Concertos em geral. Rapido e barato. Só na rua de S. Christovão n. 45. (D 6445) S

BORDADO a branco — Ensina-se a 25$000 mensaes, a domicilio; rua Marquez de Abrantes n. 222, sob. (D 6630) S

BICYCLETTAS — Compram-se usadas, em qualquer estado; assim como accessorios para as mesmas. Cartas para A. D. Marques; á rua Marechal Floriano Peixoto n. 160. (D 7026) S

BORDADOS—DESENHOS Fazem-se por preços modicos; 121. Assembléa, 1º andar. Lingerie Moderna. (5635)

CARTOMANTE D. Maria Emilia, a celebre e 1ª do Brasil e Portugal; consagrada pelo clero, nobreza e povo, como a mais perita em suas predicções, com milhares de curas scientificas, intimas e commerciaes; ás exmas. familias do interior e fóra da cidade, consulta por carta sem a presença das pessoas; unica neste genero, maxima seriedade e rigoroso sigillo.—Consultas em sua residencia, á rua da Conceição n. 87, sobrado, perto das barcas, em Nictheroy. Nota — D. Maria Emilia é a cartomante mais popular em todo o Brasil. Correspondencia e informações, etc., á caixa do Correio n. 1688 — Rio de Janeiro. (D 6665) Y

CALVICINA cura a caspa, seborrhéa, e quéda dos cabellos; á venda nas perfumarias e drogarias. (8755) S

COMPRAM-SE joias antigas, com diamantes. Paga-se muito bem; rua Rodrigo Silva n. 40—Teixeira. (D 6494) S

COMPRAM-SE moveis, tapetes cortinas, reposteiros, machinas de costura, louças, crystaes, bronzes, antiguidades, assim como casas mobiladas de qualquer valor; paga-se melhor preço possivel. Attende-se 3296, Norte; rua Senador Euzebio n. 89. (D 5785) S

COMPRAM-SE moveis avulsos e casas mobiladas. Chamados pelo telephone C. 1200, a Carlos. (D 4655) S

COLLETES de senhoras, sob medida, de 18$000 para cima, tambem se lavam e reformam, rua da Assembléa 35, 1º andar. Mme. Lemos, entre á rua da Quitanda e Carmo. Collocam-se ilhozes em colletes ou outra qualquer peça de roupa. (D 6063) S

Gachetas (valvulas), de couro chromado, para prensas hydraulicas e fins similares. Fabricam-se em qualquer dimensão, na *Fabrica de Correias Tijuca*. Rua da Alfandega 42, 1º. (D 4726) S

HYPOTHECAS — Lucrarão os srs. proprietarios, procurando da 1 ás 3, o commendador Dart, na leiteria, rua da Quitanda n. 63. (D 4147) S

HYPOTHECAS — Emprestam-se 20 a 40 contos, sobre bons predios. Vaz Salleiro & C.ª, Senador Pompeu n. 19. (D 5841) S

LOCOMOVEL Marshal — Vende-se um de 20/60 H.P., em perfeito estado; acceitam-se offertas. Avenida Rio Branco n. 109, sala 40. (D 3712) O

MACHINAS de escrever e calcular, officina mecanica de concertos, limpeza, nickelagem e reforma com perfeição; rua da Alfandega 137. Telephone Norte 3450 — E. Magalhães. (D 5635)

MODISTA faz com perfeição e acceita qualquer vestuario, costumes tailleur, etc.; preços modicos; rua da Misericordia n. 6, 1º andar. (D 6856) S

MME. Abigail, modista, faz vestidos pelos ultimos figurinos, de 10$ a 30$; reforma e encarrega-se de tingir vestidos, chapéos, por modico preço. Faz lutos com a maxima presteza. Informa-se pelo telephone 3100, Cent. Fantasias para bailes, clubs, corso, etc., tendo bellos modelos, rua Frei Caneca, 26, sob. (D 6845) S

Mangueiras de couro chromado, para Estradas de Ferro, depositos d'agua, etc. *Fabrica de Correias Tijuca*. Rua Alfandega 42, 1º. (D 4726) S

PILULAS VIRTUOSAS Curam em poucos dias a molestia do estomago, figado ou intestino. Estas pilulas, além de tonicas, são indicadas nas dyspepsias, prisões de ventre, molestias do figado, bexiga, rins, nauseas, flatulencias, mão estar, etc. São um poderoso digestivo e regularizador das secreções gastro-intestinaes. A' venda em todas as pharmacias do Brazil.

Deposito: Drogaria Rodolpho Hess & C., rua Sete de Setembro n. 61, Rio. Vidro 1$500, pelo correio 1$700. (8418)

MOÇA allemã — Precisa-se, que saiba cozinhar bem, e faça arrumação da casa, sendo para pequena familia. Paga-se bem; das 9 ás 2 horas; rua Moraes e Silva n. 6; rua nova, começando na rua Ibituruna, 107, bonde Aldeia Campista.

MME. Sarmento, faz vestidos com perfeição a preços modicos; rua Marechal Floriano n. 15. Tel. 3229, Norte. (D 6796) S

MOTOR de dentista — Compra-se um, movido a pé; telephonar para o 4298, Villa. (D 6791) S

MACHINA photographica 9 x 12, com chassis para chapas e films, vende-se por 60$; rua S. Luiz Gonzaga n. 510. (D 7246) O

MICROBIO da syphilis, destróe-se com a Syphilina Fournier; á rua Uruguayana n. 66, agentes geraes. (D 7257) S

Meias Completo sortimento para homens, senhoras e creanças—**Casa Stephan Rua Uruguayana, 12** (C 8.589)

IMPOTENCIA Esterilidade, Neurasthenia, Insomnias, Espermatorrhéa. Cura certa, radical e rapida no Gabinete Electrotherapico do **Dr. R. Neves da Silva** LARGO DA CARIOCA 10. Consultas de 1 ás 5. (716)

Catholicos— Todos devem assignar a revista catholica O Pharol. Assignatura annual, 7$000. Mediante 300 réis em sellos do Correio remette-se um numero de amostra. Pedidos á Caixa postal 1672. Rio. (D 7236) S

DINHEIRO — Promissorias, juros de 9 a 12 ao anno. Hypothecas desde 7% ao anno.

DINHEIRO para hypothecas a juros de 7% a 12% ao anno.

VIAS URINARIAS Syphilis, molestias venereas e da pelle. Gabinete Electrotherapico do Dr. Belmiro Valverde

MME. PALMYRA

PHARMACIA PRADO

Hydrocele, tumores dos seios, ventre e escroto

FERRO NUXADO
FORTALECE OS NERVOS E ENVERMELHECE AS FACES
RECOMMENDADO PELOS MELHORES MEDICOS DE TODO O MUNDO.

Agentes geraes para o Brasil: Glossop & C. — Caixa Postal, 265. Rio de Janeiro. (8434)

DENTISTAS

DR. SILVINO MATTOS — E' bastante desagradavel vêr-se uma pessoa desdentada ou com dentes cariados... DR. SILVINO MATTOS, á Rua Uruguayana, 3, de onde sairão plenamente satisfeitos. (D 6830) R

MEDICOS

Dr. Alberto Duque Estrada

DR. ALVARO ALVIM Tratamento de todas as molestias internas e externas... pelos raios X, electricidade... Dr. Alvaro Alvim, largo da Carioca, 11, das 11 1/2 ás 4. Telephone 4265, Central. (D 6176) R

Dr. Alvino Aguiar

Consultas gratis

Doenças dos olhos ouvidos, nariz e garganta

Dr. Raul Pacheco

Acham-se á espera de V.S.!
OS 200:000$000
da loteria a se extrahir amanhã sabbado, 8 acham-se a espera de V. S. na casa
NAZARETH & C.
OUVIDOR, 94 (8762)

Curso Normal de Preparatorios
Diurno (Fundado em 1913) Nocturno

Ninguem deve se matricular em nenhum curso sem visitar antes este, tomar informações e pedir prospectos. O mais importante e mais frequentado da capital.

Uruguayana 39 - 1º e 2º andar
Telephone 5224 Central (D 6352)

NÃO HA

PARTEIRAS

PARTEIRA

Professores e professoras

RAIOS X para diagnostico e tratamento das doenças do estomago, intestinos, figado, pulmões, coração, rins, ossos, etc., pelo DR. RENATO DE SOUZA LOPES. Preços modicos. Rua São José 39, de 2 ás 5, ás terças quintas e sabbados. (D 5829)

Gonhorréas

GRAVIDEZ

Molestias dos olhos, nariz e ouvidos — DR. NEVES DA ROCHA membro da Academia de Medicina do Rio de Janeiro, medico de diversos hospitaes desta cidade, com longa pratica no paiz e nos hospitaes de Berlim, Vienna, Paris e Londres. Avenida Rio Branco. Residencia durante o verão em Petropolis, á rua Souza Franco 431. D 6774

GRAVIDEZ

GONORRHEA

MYSTERIOS

TONICO BAY-RUM

GONORRHEAS!...

"915 Homœopatha"

FRANCEZ

Pensão

Estação do Meyer

PRECISA-SE DE UM EXPLICADOR DE INGLEZ

Rapaz com algum principio da materia, deseja ter explicações do inglez pratico, em sua residencia, á noite, duas ou tres vezes por semana. Respostas por escripto, dando preços e demais referencias, a A. Teixeira á rua Affonso Cavalcanti n. 77, Estacio. (D. 7.206.)

GONORRHÉAS cura infallivel em 3 dias, sem dôr, usando GONORRHOL. Garante-se a cura completa com um só frasco. — Vidro, 3$000; pelo Correio, 5$500. Deposito geral: Pharmacia Tavares, praça Tiradentes, 62 — Rio de Janeiro. (7131)

Folhas de Flandres Vendem-se caixas duplas, de 20x28, em grandes ou pequenos lotes; rua da Candelaria n. 2, loja. (D. 7.213.)

Aos doentes CURA RADICAL DA GONORRHEA to da URETHRA por processos modernos, sem dor, tratamento chronica ou recente, estreitamento da IMPOTENCIA, syphilis e molestias da PELLE. Tratamento das 6 ás 10 da noite. AVENIDA MEM DE SA' 115. (8412)

CASEADOR Caseã-se toda e qualquer marca de calçado, assim como dispõe-se de machinas de pregar botões a linha ou a grampo. Preços sem competidor; rua dos Andradas n. 59, Casa Rapido. (D. 7.262.)

ATAQUES cura rapida com DYNAMOGENOL. (5346)

Estação de Ramos Vende-se proximo á estação (3 minutos), um magnifico predio recentemente construido, tendo 8 commodos, agua, luz e um bom terreno 15 por 39, murado, gradil e portão de ferro, varanda ao lado, com linda paizagem, logar alto e muito saluebre. O predio acha-se vazio e póde ser examinado pelos senhores pretendentes. (D. 6.778.)

Terrenos na Penha

Maria Cavalcanti de Lima

PEITORAL INDIANO

Cylindro para sola

Engommadeiras

Navalhas, preço do reclame 4$500 CASA HERMANN Rua Gonçalves Dias 54

Curso de nautica

Dynamogenol GERADOR DA FORÇA. (5346)

SITIO

FORTALECENDO

Moagem de cereaes

IMPOTENCIA cura com poucas colheres do DYNAMOGENOL. (5346)

"CHASSIS"

O Dr. Fournier e a syphilis

"... De todas as molestias que existem, a que mais prejudica o genero humano, pelas consequencias futuras, é a syphilis. Cural-a é cumprir um dever sagrado, porque vae evitar o soffrimento á sua próle. Os innumeros medicamentos até hoje descobertos e que dizem curar a doença, limitam-se, quando muito, a debellar effeitos: o germen, o microbio, que é o mal, esse fica; dahi a algum tempo, vemos que a molestia, com todo o seu cortejo de symptomas reapparece e que se transmitte, por herança aos filhos..." Necessario se torna, pois, usar um medicamento especifico, que tenha a propriedade infallivel, certa, de destruir o germen causador da syphilis: esse especifico é a Syphilina Fournier. Tomal-a é assegurar a si proprio uma longa vida, sã, robusta, sem soffrimentos, e ter para doural-a, filhinhos saudaveis, fortes, alegres e felizes! A Syphilina Fournier vende-se em todas as pharmacias e drogarias. Agentes geraes: Perestrello & Filho, rua Uruguayana, 66. (5892)

TELEPHONE Precisa-se de um por espaço de dois mezes, em Ipanema, do assignante que queira ceder, mudar ou retirar. Gratifica-se bem. Trata-se á rua dos Invalidos n. 160, loja, com o sr. Martins, das 12 ás 14 horas. (D. 7.175.)

Cabelleireiro Muller Executa todos os trabalhos em cabellos postiços. Especialista em tinturas de cabellos, ondulações, etc. Serviço a domicilio. Cattete, 246, sobrado. Tel. Beira-Mar, 998. (D 6036)

CLINICA CIRURGICA

Dr. Crissiuma Filho, membro da Academia e cirurgião da Santa Casa, com longa pratica e frequencia dos hospitaes da Europa, dispondo de instrumentos e installações apropriadas, trata com especialidade as doenças dos apparelhos urinario e da geração do homem e da mulher. Tratamento especial dos estreitamentos da urethra e hydroceles sem operação cortante; dos tumores do ventre e seios. Cura radical das hernias, hemorrhoidas e fistulas. Operações em geral.

Consultas: nas terças, quintas e sabbados, ás 14 horas, na rua Rodrigo Silva n. 7. Residencia: CASA DE SAUDE DR. CRISSIUMA FILHO, Rua do Riachuelo n. 302. (6050)

Sorte e riqueza Tem sorte nos negocios e nos amores, não é victima do azar quem possue as "pedras de toká", legitimas pedras de cevar indianas. O casal, 10$. — I. Moraes rua Larga n. 205, 2º andar. (D. 5.468.)

LANDAULET Vende-se a preço de occasião, um, marca Turcat-Mary; ver na garage Baptista, na rua Ferreira Vianna e tratar na travessa Carioca n. 91, sobrado, com o sr. Geraldes. (D. 6.583.)

MOLESTIAS NERVOSAS

Neurasthenia, dôres de cabeça, hysteria, insomnia, fraqueza de forças, são curadas com grande exito com os BANHOS de Electricidade estatica e os banhos Hydro-Electricos, em curto tempo, pelo DR. NEVES DA ROCHA.

Estas applicações, inteiramente inoffensivas, produzem sobre o systema nervoso uma acção efficaz e duradoura, restituindo ao doente a calma, o somno e o bem estar—Gabinete de electricidade medica do DR. NEVES DA ROCHA—90, Avenida Rio Branco—Rio de Janeiro. Preços modicos. Das 9 da manhã ás 4 da tarde. (D6775)

PROFESSORA

CONTRATO

OURO, 2$100 — PLATINA, 15$000

JOIAS - BRILHANTES - PRATA

A JOALHERIA de FELISBERTO de OLIVEIRA compra brilhantes, joias, bem como as fabrica, troca, concerta ou reforma por preços commodos; compra platina, ouro, prata, dentaduras, dentes, cautelas; garante concertos de relogios. — *Ninguem deve vender estes artigos sem verificar o valor maximo da offerta desta casa.* — URUGUAYANA, 103 — Tel. 1733, Norte. (D 7181)

GRATIS

Retratos a crayon

PARA O VERÃO

OURO - PLATINA JOIAS CASA OLIVEIRA Oliveira & Freire. Rua dos Andradas n. 54

ANGORA

TERRENO

Effeitos da HESPANHOLA O TONICO PODEROSO... AISON RECLAMIER

SITIO

PIANOS

OURO DE LEI A 2$200 COMPRA-SE OURO, PRATA E BRILHANTES Rua Marechal Floriano Peixoto n. 181

Catarata para curar processo operatorio de exito comprovado pelo DR. NEVES DA ROCHA, oculista com longa pratica de sua especialidade — AVENIDA RIO BRANCO N. 90 — Das 12 ás 16 (D 6837)

ESTA' DOENTE?

"URIC" EM TABLETTES

Pensão Atlas PRAIA DO FLAMENGO, 12. Alugam-se bons commodos com pensão, por preços modicos. (D 6623)

S. B. Homœopathicos Videntes

UM SENHOR

OURO

ACTOS FUNEBRES

Agenor Marcellino de Carvalho

Elisa Dias de Carvalho, filhos, genros e netos, impossibilitados de levar pessoalmente o seu preito de gratidão a todas as pessoas que acompanharam os restos mortaes de seu filho, irmão, cunhado e tio AGENOR MARCELLINO DE CARVALHO, o fazem deste modo, convidando-as tambem para assistirem á missa de setimo dia que será celebrada na matriz de Santa Cecilia, em Bangu', amanhã, sabbado, 8 do corrente, ás 9 horas, pelo que, desde já se confessam agradecidos. (D. 6.860.)

Mlle. Izaura Tavares Gonçalves

Sua familia convida os parentes e amigos para assistirem á missa de 90º dias que por sua alma mandam rezar amanhã, sabbado, 8 do corrente, ás 9 horas, no altar-mór da egreja de S. Francisco Xavier. Agradecem a todas as pessoas que comparecerem a este acto de nossa suprema religião e piedade christã. (D. 6.798.)

Dr. Antonio Olavo C. de Araujo Góes

(AGRADECIMENTO)

Sua familia, na impossibilidade de agradecer individualmente a cada uma das pessoas que tiveram a bondade de testemunhar o seu pezar pelo doloroso golpe que acabam de soffrer, quer enviando telegrammas, quer comparecendo ao enterro e á missa, pedem permissão para fazel-o por este meio, a todos hypothecando o seu profundo reconhecimento. (D. 6.794.)

Antonio Alves dos Santos Junior

A viuva e filhos mandam celebrar a missa de 1º anniversario amanhã, sabbado, 8 do corrente, ás 9 1/2 horas, na egreja da Gloria. Para este acto de religião convidam a todos os parentes e amigos confessando-se desde já agradecidos. (D. 7.210.)

Alberto Carlos Espirito Santo

(ZIZINHO)

Sua mãe, esposa, irmãos e demais parentes fazem rezar hoje, sexta-feira, 7 do corrente, ás 8 1/2 horas, na egreja do Immaculado Coração de Maria, uma missa commemorativa do 1º anniversario de seu fallecimento. (D. 7.268.)

Maria Antonietta Moura

(NIETA)

Lourenço Fernandes Moura e filhos, dr. Anor Margarido da Silva, esposa e filhas e demais parentes, convidam todas as pessoas de sua amizade para assistirem á missa que por alma de sua querida filha, irmã, sobrinha, afilhada e prima NIETA, fazem celebrar amanhã, sabbado, 8 do corrente, ás 9 horas, na egreja do Carmo, rua 1º de Março. (D. 7.194.)

Cecilia S. de Souza Rodrigues Torres

Nicolau J. Rodrigues Torres e seus filhos, a todas as pessoas de suas relações que os acompanharam na sua grande dôr, por occasião do fallecimento de sua querida e extremosa esposa e mãe CECILIA S. DE SOUZA RODRIGUES TORRES, reiteram os seus sinceros agradecimentos e de novo os convidam para assistirem á missa que por seu eterno repouso mandam celebrar amanhã, sabbado, 8 do corrente, ás 9 horas, na egreja de S. João Baptista da Lagôa. (D. 6.786.)

Jandyra Wanderley Brito

Manoel Vieira de Brito e familia, Manoel de Barros Wanderley e familia, convidam aos seus parentes e amigos para assistirem á missa que por alma de sua inesquecivel filha, irmã, neta e sobrinha JANDYRA, mandam celebrar amanhã, sabbado, 8 do corrente, ás 9 horas, na matriz de Nossa Senhora de Lourdes, Villa Isabel. Desde já se confessam gratos. (D. 6.824.)

Leopoldina Fernandes Pequeno de Azevedo

Eduardo Fernandes, Syndulpho Pequeno de Azevedo, José Eduardo Fernandes, Arthur de Carvalho Rodrigues dos Anjos e senhora, Benjamin de Mello Fernandes e senhora, Abelardo de Mello Fernandes e familia, Alvaro de Mello Fernandes e familia e demais irmãos (ausentes), José Pinto de Araujo Castro e familia mandam celebrar missa por alma da sua inesquecida filha, esposa, irmã, cunhada e sobrinha LEOPOLDINA FERNANDES PEQUENO DE AZEVEDO, hoje, sexta-feira, 7 do corrente, ás 9 horas, na egreja do Rosario, rua Uruguayana, antecipando desde já os seus agradecimentos a todos aquelles que comparecerem a esse piedoso acto. (D. 6.643.)

Ernesto Massonat

(30º DIA)

A viuva, filho e mais parentes fazem celebrar uma missa por sua alma, hoje, sexta-feira, 7 do corrente, ás 9 horas, na egreja de Nossa Senhora da Conceição e Bôa Morte. (D. 6.683.)

Isabel Duarte Leite

Albino Pereira Leite e filhos, Gabriella Rego e filha, Olava Gonçalves, Francisco Eugenio Leal e familia agradecem a todos que acompanharam os restos mortaes de sua sempre lembrada esposa, mãe, irmã, tia e prima IZABEL DUARTE LEITE e de novo convidam para assistirem á missa de setimo dia que por sua alma mandam celebrar amanhã, sabbado, 8 do corrente, ás 9 horas, no altar-mór da egreja de S. Francisco de Paula, antecipando desde já seus sinceros agradecimentos. (D. 6.689.)

"FLORICULTURA BARBACENA"

Assembléa 113. T. 1837, C. Corôas e Palmas de flores naturaes por preços modicos. (253)

José Calazans de Souza

(ZE'ZE')

Pedro Paulo de Souza, Edgard de Souza, Godofredo Siqueira e senhora e Eduardo Castro e senhora sinceramente agradecem a seus parentes e amigos que se dignaram acompanhar os restos mortaes de seu sempre lembrado irmão e cunhado ZE'ZE', e de novo convidam para assistirem á missa de setimo dia que mandam celebrar amanhã, sabbado, 8 do corrente, ás 9 1/2 horas, no altar de N. S. da Conceição da egreja de São Francisco de Paula, confessando-se desde já summamente gratos. (D. 7.166.)

Herculano Vargas Coutinho

Joaquim da Costa Lima e sua familia, Francisco Vargas Coutinho e sua familia, Francisco Vargas Coutinho Junior e sua familia e demais parentes, convidam todos os seus parentes e amigos e os do fallecido HERCULANO VARGAS COUTINHO para assistirem á missa de 1º [illegible] que será celebrada na matriz de [illegible] de Mesquita, em Pavuna, ás 8 [illegible] este acto de religião se [illegible]. (D. 6.671.)

Iracema Maria do Couto

(SINHA' VELHA)

1º ANNIVERSARIO

Alvaro José Fernandes e familia convidam todos os seus amigos e parentes para assistirem á missa que por alma de sua sempre lembrada noiva IRACEMA MARIA DO COUTO mandam rezar amanhã, sabbado, 8 do corrente, ás 9 horas, na egreja do Rosario. Por esse acto de religião se confessam summamente gratos. (D. 7.287.)

Commandante Alcidio Augusto Teixeira de Freitas

Maria Limpo Teixeira de Freitas e demais parentes participam o fallecimento de seu extremoso esposo e parente commandante ALCIDIO AUGUSTO TEIXEIRA DE FREITAS. O enterramento terá logar ás 5 horas, do Lloyd Brasileiro para o cemiterio de S. João Baptista, partindo ás 4 horas da residencia do morto á rua Miguel de Frias n. 67, Nictheroy. (D. 7.291.)

PROFESSORA

LECCIONA: — Curso secundario — *Portuguez, francez, mathematica, geographia, sciencias naturaes* — Theoria musical *e piano* — Curso primario *completo. Para mais informações, dirija-se á rua Benjamin Constant, 154, sobrado. Telephone 5116, Central.* (D 6629)

XAROPE DE SÃO BRAZ

Cura tosse em 24 horas. Infallivel na asthma COQUELUCHE e tuberculose; vidro, 2$500. Em todas as pharmacias e drogarias. Depositos: Rua Marechal Floriano, 55; Uruguayana, 91; casa Huber, e drogaria Barcellos, em Nictheroy. (7412)

Teve a Hespanhola? Tem calvicie? Caem-lhe os cabellos?

USE O OLEO INDIGENA PERFUMADO, o primeiro tonico, o mais efficaz contra a calvicie, o eliminador da caspa, o exterminador dos parazitas e lendias tão frequentes nas creanças. A' venda em todas as perfumarias, pharmacias e drogarias.

Deposito geral: Drogaria Lamagniere, R. Assembléa n. 34. Agente geral em todo Brasil A. J. Henriques, R. Theophilo Ottoni n. 163 — Rio de Janeiro. (8819)

Atelier de Couture

— DE —

Mmes Vieira et Braconnot

RUA SENADOR DANTAS N. 93 - Sob. D. 7211

GRAMOPHONE E DISCOS

Particular vende um Victor, quasi novo, operas, chapas a 2$000, valsas, etc. Rua Marechal Floriano n. 169. (D. 6.853.)

MODISTA

Precisa-se de uma perfeita ajudante de chapéos; paga-se bem; Cattete n. 330, loja. (D. 6.844.)

ABACATES

e frutas de conde compra-se qualquer quantidade. Rua S. José n. 57. (D. 6.814.)

SALA

bem mobilada, aluga-se com optima pensão, a casal ou pessoa distincta e de fino trato, em casa de todo conforto. Avenida Gomes Freire n. 92. (D. 7.256.)

CARROÇA

Vende-se a preço de occasião uma de typo gary grande, eixos torneados, aros da bitola propria para material de construcção. Em frente á estação de Villa Militar. (D. 6.832.)

"ECONOMIA E ELEGANCIA"

Senhoras e senhoritas, Fareis grande economia e andareis sempre elegantes se aprenderdes a cortar e a fazer, vós mesmas, vossos vestidos e vossos chapéos. Professora habilitada e com longa pratica ensina a domicilio. Informações á rua Theophilo Ottoni n. 76, 2º andar, esquina da avenida Rio Branco, das 2 ás 5 horas da tarde. (D. 6.838.)

SEGUNDO ANDAR

Aluga-se por 200$000 o espaçoso e arejado 2º andar, com 3 sacadas de frente, á rua do Ouvidor n. 71, proprio para qualquer empreza ou escriptorio. Trata-se na Casa Muniz. (8.530.)

AOS SRS. PROPRIETARIOS E CONSTRUCTORES

Vendem-se madeiras de lei, esquadrias, portões de ferro, com columnas de ferro, grades, vigas de aço, trilhos, riquissima escada de ferro com patamar e alpendre sustentado por columnas de ferro e degráos de marmore de Lisboa, pias de marmore de Lisboa, manilhas belgas, ladrilhos das melhores marcas do estrangeiro, azulejos, ornatos de cimento de Marselha, pavilhões de ferro, calhas de cobre, caixas d'agua, cantarias, fogões, etc., tudo de primeira qualidade; acceitam-se propostas por escripto até o dia 12 do corrente; trata-se na rua José Bonifacio n. 45, Nictheroy. (D. 7.239.)

VENDE-SE

Por 30:000$000, na rua Imperial, (Meyer), 6 casas de construcção moderna, tendo cinco dellas 2 salas, 2 quartos, e uma 2 salas e 3 quartos, sendo todas ellas servidas por grandes quintaes e luz electrica. Negocio urgente, em virtude do proprietario precisar de dinheiro para fins industriaes. Trata-se com o proprietario, Ferreira Alves, das 2 ás 4 horas, na rua Gonçalves Dias n. 73, 1º andar. (D. 6.861.)

11:000$000

Empresta-se sobre hypotheca, negocio rapido: trata-se directamente com o sr. Souza, das 15 ás 18 horas, rua Riachuelo, 405. (D 7293)

OPERARIAS

Acceitam-se moças habilidosas de 15 a 24 annos, para trabalhar na fabricação de artigo metallico muito delicado. Para tratar dirigir-se á rua Alice n. 31 (Laranjeiras), das 8 ás 10 horas da manhã, ate o dia 10 do corrente. (D. 6.88[illegible])

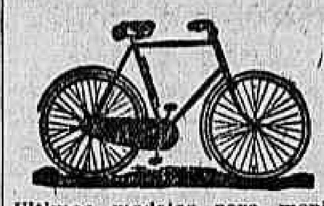

Ultimos modelos para meninos, meninas, senhoras e homens.

CASA HARLEY

RUA DO CATTETE, 199.

Clinica Medica

Doenças de adultos e creanças. Dr. P. Carneiro Leão. Assistente da Faculdade de Medicina e do Instituto Moncorvo.

Consultorio, Largo da Carioca, 16 e 18, segundas, quartas e sextas, das 2 1/2 ás 5 horas da tarde. Telephone, 5024, Central.

Residencia, Avenida Mem de Sá 206, sob. Tel. 2279, Central. (8294)

Ao commercio e industrias

Pessoa que exerceu neste Estado, cargos de eleição popular e de confiança do governo, muito relacionada no interior, deseja obter uma representação, apresenta attestados de casas bancarias, etc., podendo mesmo montar agencia na capital do Estado. Dá fiança para garantir o stock e tem capital para movimentar a agencia. Cartas a J. Pinheiro Faro, Estado de S. Paulo, Rio Claro, avenida Um n. 59. (8.779.)

Doenças do pulmão

— Dr. F. Catão, do Hospital dos Tuberculosos, Docente da Faculdade de Medicina do Rio de Janeiro. 73, r. da Assembléa; consultas das 14 horas em deante. Teleph., 4297, C. (C 8106)

Figurinos

		Assignat.
La Femme Chic	4$500	45$
Paris Elegant	4$500	45$
Grandes Modes	4$500	45$
Elegances Parisiennes	7$000	70$
L'art et la Mode	1$500	55$
Weldons com 3 moldes	2$000	20$
Vogue	4$500	50$
Le Costume Royal	4$000	40$
Fashions For all 3 mol.	2$000	20$
Chiffons	1$500	30$

Livraria A. Araujo Mendes

45 — OURIVES — 45 (D. 8491)

C. H. Amor e Fé em Deus

MEDIUNS INVISIVEIS

Para obter consultas e *Diagnosticos* de *Qualquer Molestia*, é só dirigir á Caixa do Correio n. 1352 (Rio de Janeiro), do Centro Humanitario acima, mandando o *Nome, Edade, Profissão, Residencia* e um *Sello de 100 réis* para a resposta. (8402)

Doenças de ouvidos, garganta, nariz e bocca

Cura garantida e rapida do OZENA (fetidez do nariz) processo inteiramente novo.

DR. EURICO DE LEMOS

professor livre dessa especialidade na Faculdade de Medicina do Rio de Janeiro. Consultorio: rua da Assembléa n. 63, sobrado, das 12 ás 3 da tarde. (D 6776)

ELIXIR DE CAROBA

(Spirochetina)

E' o melhor depurativo para a syphilis, eczemas, manchas, impurezas do sangue, feridas corrimentos, fistulas, rheumatismo, erupções, coceiras pelo corpo, blenorrhagias, tumores, anemias, fraqueza. E' o unico que tonifica, engorda e restitue a saude. Granado & C.ª, rua 1º de Março, 14 e Granado & Filhos, rua Uruguayana n. 91. (D. 7138)

Este homem conhece a sua vida

O prof. Schiloh que já trabalhou com ruidoso successo nesta capital em 1911, 1913, 1915, 1917, está novamente no Rio. Sendo o prof. Schiloh o mais celebre chiromante de Paris, elle explica a vossa vida, o vosso futuro e o vosso destino, pelo unico meio das linhas e traços das mãos. Consultas diariamente em sua residencia, Hotel Globo, avenida Rio Branco, 301 — Nictheroy; acceita chamado a domicilio. (6152)

S. B. Mediuns Homoeopathicos

A todos que soffrem de qualquer doença, esta sociedade beneficente e humanitaria envia "gratuitamente" diagnostico da molestia e demais informações. Basta mandar o nome, por extenso, a edade, a profissão, a residencia e 1 sello de 100 réis para a resposta. — Escrever á Caixa do Correio 509 RIO. (D 5649)

PHARMACIA

Vende-se uma, bem sortida e afreguezada, na cidade do Rio Bonito. Informações por favor, com o sr. Jacintho, na drogaria Berrini, á rua do Hospicio n. 18. (D. 6.584.)

GONORRHÉA

A cura é certa tratando-se com plantas medicinaes. Plantas para esse mal, á venda na Flora Brasil, no largo do Rosario n. 3. (D 6849)

Em Medicina o juiz é o Medico

Falla o dr. Henrique Lacombe, d. d. professor da Faculdade de Medicina Hahnemanniana, ex-professor da Faculdade de Medicina do Rio de Janeiro, medico do Hospital de Misericordia e da Gambôa e director da "Revista de Medicina".

"Attesto que o **Elixir de Inhame**, Goulart, com o ser um medicamento preparado com todos os preceitos terapeuticos modernos e scientificos, é altamente recommendavel pelos resultados positivos que innumeros casos clinicos proclamam."

Rio de Janeiro, 18 de março de 1918. — (a) *Henrique Lacombe.* (C. 5321)

Gonorrhéas

Antigas e recentes, curam-se radicalmente em tres dias, sem dôr nem recolhimento, pelo especifico Bevenut. Hospicio, 114. Pharmacia Ferreira. (D 2775)

Vils, Johnson & Cia. Ltda.

Rua Sachet N. 27

Telephone Central 902-903 e Villa 3267 (7486)

MARCENEIROS

Precisam-se dois para trabalho leve, para um anno; Max Ianke, Nictheroy, Sacco de São Francisco. (D. 6.723.)

PHARMACIA

Vende-se uma, em bom ponto, bem afreguezada e antiga no logar. Informações a rua Barão do Bom Retiro n. 106. (D. 7.055.)

A. COSTA ARAUJO

Rua da Constituição n. 78

Telephone: Central 4450

MADEIRAS E MATERIAES DE CONSTRUCÇÕES

Completo sortimento de madeiras serradas em todos os comprimentos, grossuras e qualidades. — Preços modicos — (8274)

JOIAS

Compram-se, ouro, platina, prata, brilhantes, joias usadas e cautelas de ditas. N. B. pagam-se o melhor preço, da praça á rua Lavradio n. 17. (D. 7.047.)

COFRE

Vende-se um magnifico cofre completamente novo, de afamada marca. Para ver e tratar com o sr. Rocha, á rua D. Manoel n. 30, das 10 horas da manhã em deante. (D. 6.694.)

Cura da gonorrhéa chronica

Gotta militar e filamentos, são os dois symptomas principaes da gonorrhéa chronica, que durará toda a vida, se não for bem tratada. Dr. Raul Rocha, especialista em vias-urinarias — 7 de Setembro, 162, das 2 ás 5. Longa pratica — Cura garantida. (8408)

Sala mobilada

Aluga-se uma sala espaçosa com duas janellas de frente e entrada independente, propria para casal sem filhos, á rua Haddock Lobo n. 411. (D. 7.160.)

PHARMACIA

Vende-se uma bem montada e com bom "stock" de drogas no centro da cidade. A zona é optima para contratos. Cartas á José Fonseca, rua Camerino 73. (D 5847)

Lingerie Moderna

Telephone, 2622, C.

ASSEMBLÉA, 121, 1º andar

Roupas brancas finas para senhoras e creanças. Acceitam encommendas para enxovaes completos. ATELIER DE COSTURA E BORDADOS. (8852)

PROFESSORA

Lecciona em casas de familia, portuguez, arithmetica, geographia e francez. Travessa Sorocaba n. 62, Botafogo. (D. 6.157.)

QUARTO

Aluga-se um, muito bem mobilado, em casa de familia franceza, com pensão de primeira ordem. Trata-se á rua Barão de Guaratiba n. 34 (Cattete). (D. 6.614.)

MOVEIS

Grande armazem de moveis, tapeçarias, etc. Grandes reducções nos preços!... dormitorios estylo hollandez, ultima novidade; completo 680$, mais barato que em qualquer outra casa. Salas de jantar mesmo estylo 750$; mobilias para salas de visitas, estofadas, 9 peças 160$ a 200$; garantimos tudo novo e de primeira qualidade, catalogos para os Estados.

Mourão & Americo

Rua do Passeio, 110 (Largo da Lapa (7623)

Machina de escrever

Compra-se Underwood e Remington a alto preço, e outras de teclado Universal; offertas a Magalhães á rua da Alfandega n. 137. (D. 7.116.)

AVES E OVOS

Compram-se conhecimentos; recebe-se; rua Senador Euzebio n. 212, com Lopes Ferraz & Comp. (D. 4.168.)

Qualquer Gonorrhéa

Gonorrhéas agudas ou chronicas, cystites, corrimentos das senhoras, curam-se rapidamente com um só vidro de BLENOCOL. O BLENOCOL, em pequenos comprimidos, vende-se por 2$000 na Drogaria Granado & C., á rua 1º de Março 14, e na Drogaria Pacheco, rua dos Andradas n. 43. (C 7336)

Lulu' Pomerania

Vende-se um lindissimo cachorrinho dessa raça, preto, n. 1, com 4 mezes de edade. Rua Ferreira Vianna n. 47. Tel. Beira Mar n. 873. (D. 7.122.)

Copacabana ou Icarahy

Precisa-se de um bom commodo mobilado com boa pensão, para duas senhoras de tratamento, perto dos banhos de mar. Cartas a este jornal a P. Guimarães. (D. 7.014.)

SEM INJECÇÕES

SEM INJECÇÕES — Gonocelle

Cura-se em poucos dias a Gonorrhea ou outro qualquer corrimento com o uso do GONOCELLE; não tem dieta nem affecta aos intestinos. E' em tabletes, por isso torna-se facil seu uso. Preço 5$000. Deposito: 7 Setembro 61 — Casa Huber. (7274)

SALA MOBILADA

Aluga-se uma magnifica sala de frente, mobilada, para cavalheiro ou casal; rua Evaristo da Veiga n. 15, sobrado (proximo á Avenida). (D. 7.118.)

SALA E QUARTO

Alugam-se mobilados, a cavalheiro de tratamento, ou a casal sem filhos, com pensão; rua Menezes Vieira n. 210, antiga rua dos Invalidos. (D. 6.760.)

O mais poderoso medicamento empregado nas Bronchites, Tosses rebeldes, Coqueluche, Asthma, Hemoptyses, Fraqueza pulmonar, é o

ELIXIR DE MASTRUÇO

(8409) Vende-se em todas as pharmacias e drogarias.

Banco Mercantil do Rio de Janeiro

67, Rua Primeiro de Março, 67

Presidente — João Ribeiro de Oliveira Souza

Director — Agenor Barbosa

Banco [illegible] Depositos Descontos

FAZ TODAS AS OPERAÇÕES BANCARIAS C 8410

!O Maximo da Efficacia!

Milhares de medicos recommendam os Comprimidos "Bayer" de "Aspirina-Cafeina" para combater as nevralgias, dores de cabeça, resfriados, grippe e rheumatismo.

Os effeitos da "Aspirina" legitima, em combinação com a acção estimulante da Cafeina, produzem maravilhosos resultados nos casos em que se tem de combater a debilidade e o esgotamento.

Este effeito é tanto mais notavel quando se trata de pessoas que soffrem do coração ou dos nervos, ou quando o esgotamento é causado por intensas ou prolongadas dores.

A **Cafeina** faz augmentar assim mesmo a producção da urina, eliminando desta sorte as substancias toxicas do organismo enfermo, principalmente nos casos de febre, grippe, etc.

Para proteger-se contra substitutos e falsificações, observe que, tanto o estojo como cada um dos comprimidos estão marcados com a cruz "Bayer". (8700)

FAZENDA

Vende-se uma grande, em Vassouras; trata-se com o proprietario major Plinio. (D. 6.403.)

HYPOTHECA

Dá-se dinheiro sem commissão, juro modico; cartas nesta redacção a C. R. para ser procurado. (D. 6.598.)

LATA, 1$500 — Nas drogarias, pharmacias, casas de aves, etc., e á RUA URUGUAYANA, 66. (4621)

BOTEQUIM

Vende-se um com bom contrato; para informações com o sr. Gil, á rua do Rosario n. 142. (D. 5.991.)

POSPONTADORES

Precisam-se de bons gaspeadores de banca, á rua de S. Christovão n. 540, fabrica. (D. 6.697.)

Doenças do Coração e Asthma

Suffocações, bronchite asthmatica, chiado no peito, palpitações, cansaço, pés inchados, hydropsias, falta de ar, vertigens, batimento exagerado das veias e arterias, arterio-sclerose, aneurismas, dores e agulhadas do lado esquerdo, dilatação da aorta nevralgias, cardiacas, syphilis e rheumatismo no coração, curam-se com a receita do sabio americano dr. King's Palmer, ou Cactusgenol. Milhares de curas no Brasil. Depositarios: Drogaria Granado & Filhos, rua Uruguayana n. 91. Vidro 6$000. Pelo Correio 8$500. Drogaria Berrini, rua do Hospicio n. 18. J. Rodrigues, r. Gonçalves Dias 25. (D. 7139)

Lança perfumes

Vendem-se 1.000 duzias de 30, 60 e 100 grammas, preço de occasião; á Frei Caneca 8, loja. (D 5737)

BONS VIGIAS

Vendem-se cães de raça dinamarqueza, com dois mezes. Rua General Polydoro n. 130. (D. 7.015.)

MORPHE'A

Tratamento scientifico da morphéa em todas as suas phases pela

HYDROCOTYLASI

Approvado pela Directoria Geral de Saude Publica e adoptado em varios hospitaes.

A' venda em todas as pharmacias e drogarias.

Pedidos a Guimarães & Barroso

273, Rua Buenos Aires, 273

Caixa Postal 1983 Rio de Janeiro 8841

BORDADOS

Bordadeiro japonez offerece-se um á mão; cartas no escriptorio deste jornal, a B. W. M. (D. 6.552.)

Dr. Renato Vianna

Gratifica-se a quem indicar a residencia deste senhor, á rua do Cattete ns. 55 e 57, loja. (D. 5.978.)

FARINHA BRASILEIRA

O melhor alimento para creanças, tendo por base o "Guaraná". — A' venda no deposito á rua da Constituição, 45, e nas seguintes casas: Rua Gonçalves Dias n. 61, Marechal Floriano n. 138, Quitanda n. 21, e no Café da Estrada de Ferro. (3469)

TELHAS

Compram-se 3000 usadas, francezas ou imitação; cartas a Luiz Meirelles, Theresopolis (E. do Rio). (D. 5.985.)

HYPOTHECAS

Dá-se dinheiro, a prazo largo, sob garantia de predios; com o sr. Machado, á rua do Rosario n. 115. (D. 7.162.)

Xarope Framboeza EKA

o melhor para refrescos — Em todas as Confeitarias, Bars, etc.

Pedidos pelo Tel., Norte, 5721. 7537)

Rua General Roca

Vende-se muito perto da praça Saenz Peña, um bom terreno. Tratar á rua da Quitanda n. 88, com Ferraz, das 2 ás 4. (D. 6.674.)

CAVALLO

Vende-se um bonito, preto, meio sangue, de sella. Ver e tratar no Boulevard 28 de Setembro n. 330, com o sr. Arthur. (D. 6.691.)

Os mais garantidos contra fogo e ladrões

Abrem-se e concertam-se cofres DE QUALQUER FABRICANTE

C. Figueiredo & C.

Rua da Alfandega 119

Telephone - Norte 2861 [illegible]

LOTERIAS

Loteria da Capital Federal

Resumo dos premios da Loteria da Capital Federal, extraida em 6 de fevereiro de 1919.

124321 (Capital)	20:000$000
114095	3:000$000
35633	2:000$000
102540	1:000$000
18523	1:000$000

PREMIOS DE 500$000

142221 112093 10731

PREMIOS DE 200$000

79817	97957	118619	32650	145056
41040	107960	119549	105382	133334
72447	141825	28410	84650	3524
73831	103076	143282	118772	126577

PREMIOS DE 100$000

48683	111710	18586	38007
7697	77761	15746	18469
133732	68162	131316	134591
61716	119668	59508	132954
45049	116823	112023	114364
64257	139580	7732	68925
87982	48776	56175	140269
2353	117966	73862	38323
112733	56384	41650	

APPROXIMAÇÕES

124320 e 124322	200$000
114094 e 114096	100$000
35632 e 35634	100$000

DEZENAS

124321 a 124330	20$000
114091 a 114100	10$000
35631 a 35640	10$000

CENTENAS

124301 a 124400	8$000
114001 a 114100	6$000
35601 a 35700	4$000

Todos os numeros terminados em 1 têm 1$000.

O fiscal do governo da União *Manoel Cosme Pinto*; O director assistente, *João Carlos Oliveira Rosario*, secretario. O escrivão *Firmino de Cantuaria.*

Loteria do Estado do Rio

Systema de urnas e espheras — Fiscalizada pelo Governo do Estado.

—:— NOVOS PLANOS —:—

HOJE — SEXTA-FEIRA	— TERÇA-FEIRA —
10:000$000	12:000$000
Inteiro, á . . . 800 Rs.	Inteiro, á . . . 800 Rs.
Quartos, á . . 200 Rs.	Quartos, á . . 200 Rs.

— VENDE-SE EM TODA PARTE. —

Os premios são pagos á rua Visconde do Rio Branco, 499. — NICTHEROY. (8662)

RAIOS X

Consulta com exame pelos Raios X, 20$000, para o diagnostico e tratamento das doenças do estomago, intestinos, figado, pulmões, coração, rins, ossos, etc. — Photographias. — DR. JORGE A. FRANCO, Especialista. 15 Largo da Carioca, de 1 ás 6, todos os dias. Tel.: C. 3128 (D 4377)

RODA DA FORTUNA

A GARANTIDA 286

A NOITE 181

AGAVE 540

A CARIDADE 482

A REAL 962

(D 6875)

Fluminense. . . .	080
Operaria. . . .	356
Noite.	729

NICTHEROY, 6 — 2 — 919.

V. P. (D 6851)

Garantia.	884
Caridade.	051
Popular.	720
Hora.	143

A's 7 horas — E. N. (D 6842)

Rio Mensageiro

Junto a este jornal — Entrega volumes a domicilio e recados urgentes e garantidos. Tel. C. 58. (D 7221)

GRANDE HOTEL

LARGO DA LAPA

Casa para familias e cavalheiros de tratamento. Optimos aposentos, ricamente mobilados de novo. Ascensores, telephone em todos os andares, ventiladores e cozinha de 1ª ordem. End. Telegr. "Grandhotel". (510)

FAZENDA

Vende-se um contrato, duas horas e meia da Central, no E. do Rio, logar muito saudavel, com lavoura, machinismos, criação de gado, gallinhas, porcos, coelhos, gansos e muitas cousas mais que o informante explicará. Rua Lino Teixeira n. 26, bonde Cascadura, com o sr. Danilo, estação de Riachuelo. (D. 6.551.)

MOÇAS

Precisam-se para trabalhar [illegible], na rua Theophilo Ottoni n. 31, 1º andar. (D. 6.863.)

IPANEMA

Precisam-se dois quartos mobilados perto do mar, para solteiros. Cartas [illegible] n. [illegible]. (D. [illegible])

ODEON - Compan ia Brasil Cinematographica

Mary Pickford

Hontem obtivemos o maior successo, com enchentes magnificas

HOJE repetição deste triumpho, com

MARY PICKFORD

a rainha da tela americana e, portanto, a rainha da cinematographia mundial — que reapparece na reedição do bello film

MADAME BUTTERFLY

Marshall Neilan

o romance esplendido e mimoso que inspirou a partitura da opera de PUCCINI e insuperavel producção da Paramount Pictures

A historia de uma geisha e de seu amor por um garboso official americano — Romance de amor, historia de sentimento e de lagrimas...

MUTT E JEFF

as impagaveis creaturas de **BUD FISHER**, cujas aventuras a **Fox Film Corporation** está editando com successo estupendo, dão-nos

Barbeiro e Cabelleireiro

Segunda-feira, 10 — Mais 2 episodios de — **O Rastro Sangrento : 10º, A derrota do mal ; 11º, Beco sem sahida — Sensacional !**

Clara Williams, rival de Dorothy Dalton

CINE PALAIS

FAISCA DE OURO!

O maior successo do anno de 1919!

Só nós o dizemos hoje.
Todo o publico o dirá depois.

MELHOR QUE **CHISPA DE FOGO**

FAISCA DE OURO!

Um drama no Arctico em que se succedem sensações cada vez mais fortes, através oito actos de scenarios immensamente deslumbrantes !

FAISCA DE OURO!

Uma corrida sensacional ás jazidas auriferas de Alaska. — Entre o amor de um bandido e o amor de um puro! — Uma partida de «poker» jogada a milhares e milhares de dollars. — Uma lucta de morte numa noite de borrasca !

FAISCA DE OURO!

Num só film o estudo documentado de uma grande parte da população do Continente, vivendo na incerteza da aventura, no delirio do goso, na febre da ambição !

PROTAGONISTA :

CLARA WILLIAMS

na creação de um typo de mulher que honra o seu sexo e a consagra uma actriz inexcedivel nos typos de composição.

Não se esqueçam: — CINE PALAIS — SEGUNDA-FEIRA
Melhor que **Chispa de fogo — FAISCA DE OURO !**
o maior sucesso do anno de 1919
Só nós o dizemos hoje — **Todo o publico o dirá depois**

Exclusividade da Agencia Geral Cinematographrica Claude Derlot

Ourivesaria e relojoaria

Vende-se uma, ou o contrato com bemfeitorias, em ponto commercial, 15 minutos retirado do centro da cidade, antiga e unica no local, bem afreguezada, moradia para familia, 70$000 de aluguel; o motivo da venda se dirá ao pretendente; cartas para "A Noite", para L. C. S. (D. 6.834.)

PIANO

Vende-se um piano completamente novo, desencaixotado ha dias, marca Renardi. Ver e tratar á travessa do Commercio n. 21. (8.798.)

VENDEM-SE

Uma avenida á rua Torres Homem. Um terreno á rua das Laranjeiras. Trata-se á rua Primeiro de Março n. 4, 2º andar, com Araujo Lima. (D. 7.267.)

Terrenos -- Mariz e Barros

Vendem-se lotes nivelados, juntos ou separados; tratar directamente com o proprietario; informações á rua General Camara n. 118, 1º andar, com o sr. Vianna, das 12 ás 16 horas. (D. 6.809.)

Paramount Hoje

JULIAN ELTINGE

O ACTOR ACTRIZ ● O HOMEM MULHER

convida o publico a vel-o ainda hoje, em um novo e curiosissimo **travesti**, que continuará a fazer as delicias dos espectadores do AVENIDA

O PODER DA VIUVA

de que é elle o heróe heroina, desenvolvendo-se em seis actos de situações ultra-hilariantes, constituindo uma hora de intenso bom humor

Julian Eltinge o creador inesquecivel de **A Tentadora Condessa** e de **Mme. Carfax**, é o actor unico no seu genero, na sua requintada elegancia feminina, sendo as suas toilettes de luxo surprehendente

HOJE

o maior exito da semana, uma producção originalissima da Paramount, no

CINEMA AVENIDA

que só exhibe films da grande marca em primeira mão

PATHE

PEGGY HYLAND — 5 actos FOX-FILM — Rival de June Caprice — FOX COMEDY

HOJE - Uma linda rival da graciosa June Caprice - HOJE

Cinco actos delicados da FOX-FILM para realce e pleno exito de

PEGGY HYLAND

Uma novella de arte, encantos, poesia...uma fantasia bordando um romance de amor... um trabalho literario magistralmente posto na tela :

DUPLA INFIDELIDADE

Sob uma forma novissima de technica e bom gosto a FOX vos mostrará a Cegueira Humana, o Engano, a Perfidia, impedindo a passagem para as paragens do Sonho e da Phantasia onde existem AMOR e FELICIDADE.

A graciosa interprete para cujo successo foi escripto o mavioso conto a todos encantará reproduzindo as risonhas chimeras, os sonhos, anceios que toda a mocidade acalenta.

Continúa o grande successo comico da semana :

LEÕES A DOMICILIO - 2 actos excentricos da **Fox Sunshine Comedy**, em que collaboram para constante alegria : os reis da gargalhada, e leões, elephantes e macacos. Meia hora de riso, alegria e jovialidade yankee!

TRIANON

Empresa Staffa & Fróes | Companhia Leopoldo Fróes | O ponto preferido pela élite carioca

HOJE — Sexta-feira, 7 — HOJE

GRANDES ENCHENTES

Soirée ás 7 3/4 e ás 9 3/4 — **Soirée ás 7 3/4 e ás 9 3/4**

A comedia do momento ! — **A peça da moda !**

AS DOENÇAS DO TAIOBA AUGMENTAM... — O MAIOR SUCCESSO DESTE ANNO..

NAS AGUAS...

Acção em Caxambú, no verão.

Tres actos de gargalhada, originaes de **Carlos Bittencourt** e **Luiz Palmeirim**.
Tomam parte todos os artistas da companhia

Scenarios copiados do natural por JAYME SILVA

Na proxima semana — **Os amores do Snr. Juiz**, grande fabrica de gargalhada.
BREVEMENTE — Estréa da actriz **Amalia Rios**.
Quarta-feira, 12, ás 4 horas, FESTA DO LEQUE
Amanhã, matinée ás 4 horas, ás 7 3/4 e 9 3/4 — **NAS AGUAS...**

CASINO THEATRO PHENIX

Arrendatario Djalma Moreira — Empresa Henrique Sarmento

Primeiro exhibidor, no Brasil, dos primorosos films da ARTCRAFT PICTURES, a melhor marca do mundo.

HOJE ! ● HOJE ! ● HOJE !

Como hontem, vae regorgitar o PHENIX, de distinctas senhoras e senhoritas admiradoras da eminente actriz

ELSIE FERGUSON

a formosissima creadora d'**A canção do deserto** a quem a Artcraft Pictures confiou o principal papel de

FIDELIDADE !

Um film primoroso elevando a Mulher, em seis actos triumphaes de Meiguice e Amor, de Dôr e Resignação !

No PALCO : Em soirée — A's 8 e ás 10 horas, alem do film **Fidelidade !** novas estréas no palco :

Box academico Norte Americano

por Julio e Enzo Olympian ;

A COBRA HUMANA

o mais impressionante numero de contorcionismo e novos grupos plasticos pela

The Olympian Troupe

Segunda-feira — Bailarina ! — Brevemente. Caruso, William Hart, Douglas Fairbanks, etc., etc., em producções Artcraft.

AVISO — Devido á interrupção das linhas da Central os bailados russos de Piatow e Moskowina só poderão fazer sua estréa na proxima semana.

Palace Theatre

Empresa José Loureiro —Companhia Italiana de Operetas— Direcção do Cav. ETTORE

VITALE

HOJE — A's 8 1/2 — HOJE

FESTA ARTISTICA DE

-:- Pina Gioana -:-

1ª representação da opereta

VIUVA ALEGRE

Protagonista — PINA GIOANA
Danillo — I. BERTINI
Os restantes papeis por toda a companhia.

Amanhã — PRESTAMI TUA MOGLIE.

Domingo, ás 2 1/2 — Matinée — VIUVA ALEGRE.
LA CAMPANA DE SAN GIUSTO (canção de Trieste) cantada por Pina Gioana e toda a companhia.

Bilhetes á venda no theatro e na casa Lopes Fernandes, das 11 ás 5 da tarde.

Theatro Republica

Companhia Nacional de revistas e operetas de que faz parte a actriz ABIGAIL MAIA

Direcção scenica de Eduardo Leite

Direcção musical de Luiz Moreira

HOJE — SEXTA-FEIRA — HOJE
NÃO HA ESPECTACULO PARA ENSAIO GERAL DA REVISTA

A Bahia é boa terra

Original de Candido de Castro e Luiz Rocha, musica do inspirado maestro Roberto Soriano, que subirá á scena

— AMANHA — SABBADO —

Deslumbrante montagem.
32 numeros de musica
Brilhante desempenho de toda a companhia — 150 personagens.
Espectaculos por sessões.

Domingo — Grande MATINE'E.
A BAHIA E' BOA TERRA...
A' noite — Duas sessões
A BAHIA E' BOA TERRA !... (D 6868)

Cinema IRIS

Empresa J. CRUZ JUNIOR — Rua Pres. Wilson ns. 49 — 51

Repetimos HOJE o grande successo de hontem com dois grandes films—2 bellos trabalhos

Principiaremos com o **2º episodio** do film de grande successo

MADEMOISELLE MONTE-CHRISTO

o grande romance em 5 series, com as aventuras de uma digna imitadora do CONDE DE MONTE CHRISTO

2º episodio—4 partes :

O ESPECTRO DE SUZANNA

Interpretação da grande artista **Thylde Kassay**

Em seguida, o grandioso romance de MARCEL PREVOST

CHONCHETTE

Romance esplendido—Drama suggestivo e encantador—Film realista, de scenas empolgantes e magnificas.

E mais **Jornal—ultimo numero.** D 0887

CINEMA PARIS

HOJE - Grande acontecimento artistico ! - HOJE

Tres celebres e admiraveis artistas no mesmo trabalho !

LOUISE GLAUM, WILLIAM HART e CHARLES RAY, que tantas creações sublimes têm apresentado ao nosso publico, na peça

A VICTORIA DO SENHOR

5 longos e arrebatadores actos de impeccavel execução da **TRIANGLE**

Continúa o brilhante exito do monumental film em 30 séries

O DIAMANTE DO CE'O

com a exhibição das 22ª e 23ª séries, em 4 extensos e empolgantes actos

2ª-feira. — **Clara Williams,** a grande actriz, na **Faisca de Ouro**, trabalho superior a **Chispa de Fogo**, que tanto successo alcançou e **Joven mãe**, novo e admiravel trabalho da genial actrizinha **Mary Mc. Alliester.** (D. 6879)

Collegio Teixeira Pinto

Externato. Methodo do professor Arnaldo Barreto, adoptado nas escolas de S. Paulo. Acham-se abertas as matriculas; rua Voluntarios da Patria n. 190, Botafogo. (D. 7.258.)

ALTERNADOR

Vende-se um de 220 volts, 75 ampéres 720 r. p. m., completo, com quadro, do fabricante Generale Electrique. (D. 7.265.)

Casa no Flamengo

Traspassa-se o contrato de uma casa no Flamengo, aluguel de 325$000, a quem indemnizar as bemfeitorias. Trata-se na travessa Cruz Lima n. 21. (D. 7.271.)

VENTILADORES PARA TECTO

Oswaldo Falcão, travessa do Commercio n. 21, vende completamente novos, a Rs. 150$000. (8.799.)

CARNAVAL

Vende-se uma linda e completa fantasia á portugueza, para senhora. Ver e tratar na rua de Santa Luzia n. 200, sobrado. (D. 7.278.)

IDEAL

PEGGY HYLAND — Fox Film — Pauline Frederick — PARAMOUNT

HOJE -:- -:- GRANDIOSO PROGRAMMA -:- -:- HOJE

FOX-FILM apresenta uma rival de JUNE CAPRICE, a linda joven actriz

Peggy Hyland -- NA ENCANTADORA HISTORIA

DUPLA INFIDELIDADE

Em 5 actos que demonstram os perigos a que se expõe uma esposa, presa sem amor, em dourado palacio.

— Mais uma extraordinaria creação de **Pauline Frederick** — Na acção dramatica de fortes

Martyrios de um coração

Em 6 ACTOS, da Paramount

Como EXTRA na MATINE'E : O SALVA VIDAS — Mais uma aventura de MUTT e JEFF.

Segunda-feira — PAGAMENTO FINAL, por NANCY O'NEIL e DOROTHY BERNARD, 5 actos, de Fox Film — O PODER DA VIUVA, pelo homem actriz JULIAN ELTINGE, 6 actos da Paramount — O FANTASMA DA FAMA, por RUTH ROLAND e FRANCK MAYO, em 2 actos da Pathé New-York. (D. 6866)

AGENCIA GERAL CINEMATOGRAPHICA CLAUDE DARLOT

Arrendataria do Cinema Palais — Cinema Parisiense — Cinema America, do Rio de Janeiro, e Theatro Avenida, de S. Paulo

PARISIENSE -

MARY MC. ALLISTER em **Joven Mãe !**
Um programma que é um verdadeiro encanto - Hoje.

A princezinha do ÉCRAN americano, a inesquecivel interprete de deliciosos contos roseos, a heroina de CORAÇÃO DE CREANÇA, de JULINHA VAE PARA O CÉO, de DESMANCHA PRAZERES, em uma nova manifestação do seu formoso e precoce talento

JOVEN MÃE!

A historia, pontilhada de risos e de lagrimas, da linda Mona, a heroina protectora daquelles para os quaes o mundo devia ser um rosario de amarguras e que se transforma, graças á mão forte que, emfim, os ampara no desejado paraizo.

Cinco actos da Essanay, montados por Geo Spoor, o grande mestre da mais encantadora das minusculas artistas.

Um programma que fará, em summa, a delicia dos espectadores de todas as edades do PARISIENSE.

Mary Mc. Allister convida o publico para gozar uma hora e tanto das mais suaves emoções.—HOJE—Em **JOVEN MÃE**—HOJE

Brevemente - **O INEVITAVEL !** 1º grande film da serie J. R. Staffa. - Protagonista **Anna Nilson**

CINE PALAIS — HOJE

Um film sem par por interpretes sem par !
Um film exclusivamente posado por celebridades !
Um film original e com valiosos ensinamentos !

A VICTORIA DO SENHOR

5 actos modelares da **TRIANGLE FILMS**, inspirados num dos mais tocantes exemplos da vida de **JESUS CHRISTO**.

13. — ...Misericordia eu quero, e não sacrificio. Porque eu não vim para chamar os justos, mas os peccadores ao arrependimento. — Evang. S. Matheus — Cap. IX, 11. 12, e 13.

Interpretes : **WILLIAM S. HART**, o sublime interprete da vida strénua americana. **LOUISE GLAUM**, a gloriosa creadora de **SERPENTE DE VOLUPIA**. — **CHARLIE RAY**, o actor cuja juvenilidade nos dispõe aos contentamentos da bondade, ás satisfações da alegria.

Segunda-feira - FAISCA DE OURO, melhor que Chispa de fogo - Protagonista **Clara Williams**

AMERICA, Praça Saenz Pena - HOJE ; **Mlle. Monte Christo** em 5 séries, por TYLDE KASSAY. - **Instincto Materno** por ENID BENETT. - Amanhã, BERTINI em **Odette**. - **Rosas entre Espinhos** por IRVA ROSS.